



FUNDO MUNICIPAL DE AÇÃO SOCIAL

- CENTRO
CNPJ: 18.137.597/0001-86 - CEP: . . - SANTALUZ - BA

NOTA DE LIQUIDAÇÃO

PROCESSO ADM: 187/2024

EMPENHO: 268 / 2026 Nº SUB-EMPENHO: 400 Data do Sub-Empenho: 28/04/2026 TIPO DO EMPENHO: Estimativo

FORNECEDOR

Nome: 6507 - ECKO CONSTRUTORA LTDA Tipo Pessoa: Jurídica
 Endereço: RUA ALEXANDRE CARNEIRO FIGUEIREDO, 75 Complemento: SALA 06
 Bairro: CENTRO Cidade: Estado:
 CNPJ: 19.846.470/0001-07 Insc. Estadual: CPF: RG:
 Conta Corrente: 4794913-8 Agência: 0001 Banco: 403 - CORA SCFI
 Tipo PIX: Nº PIX:

DOTAÇÃO ORÇAMENTÁRIA

Reduzido: 2057.4451.1708 - ORÇAMENTÁRIO E SUPLEMENTAR Data do Empenho: 13/04/2026

Unidade: 0905 - FUNDO MUNICIPAL DE HABITAÇÃO DE INTERESSE SOCIAL
 Função: 08 - Assistência Social
 Sub-Função: 244 - Assistência Comunitária
 Programa: 007 - PROMOÇÃO DA CIDADANIA E PROTEÇÃO SOCIAL
 Ação: 2.057 - Manutenção do Fundo Municipal de Habitação de Interesse Social
 Elemento: 4.4.90.51.00 - Obras e Instalações
 Fonte: 1708 - Transferência da União Referente à Compensação Financeira de Recursos Minerais
 Sub-Elemento: 4.4.90.51.01 - OBRAS E INSTALACOES (MAO DE OBRA)

Modalidade: (Lei 14133/21) Concorrência	Nº Lic.: 002-2024CE	Saldo Anterior	Valor do Empenho	Saldo Atual
Convênio:	Contrato: 413-2025	320.656,79	120.741,57	199.915,22
Patrimônio: -				

HISTÓRICO

REFERENTE A CONTRATAÇÃO DE EMPRESA DE ENGENHARIA PARA EXECUÇÃO DE CONSTRUÇÃO DE 30 UNIDADES HABITACIONAIS PARA FAMÍLIAS DE BAIXA RENDA NO MUNICÍPIO DE SANTALUZ BAHIA. CONFORME CONTRATO Nº 413-2025 CONCORRÊNCIA ELETRÔNICA Nº 002-2024. OBRA Nº 008/2025, BOLETIM DE MEDIÇÃO 09, PERÍODO DE MEDIÇÃO: 01/04/2026 À 24/04/2026. NFS-e Nº 20.

Movimentação Empenho

Saldo Anterior	Sub-Empenho	Saldo Atual
120.741,57	120.741,57	0,00

Data do Empenho: 13/04/2026 Data de Liquidação: 28/04/2026

RETENÇÕES

Código	Descrição	Valor
2.1.8.8.1.01.02.00.00.070	CONTRIBUIÇÃO AO RGPS - Fonte 1708	6.640,79
2.1.8.8.1.01.04.00.00.072	IRRF - Fonte 1708	1.448,90
2.1.8.8.1.01.08.00.00.071	ISS - Fonte 1708	3.018,54
## Cento e nove mil e seiscentos e trinta e três reais e trinta e quatro centavos ##		Valor Retido 11.108,23
		Valor Líquido 109.633,34

DOCUMENTOS COMPROBATÓRIOS

NOTA FISCAL	Data Emissão	Número	Série	Sub-Série	Data Validade	Valor R\$
	27/04/2026	20	U			120.741,57
Quantidade: 1					Total:	120.741,57

DESDOBRAMENTOS (PCASP)

Código	Descrição	Valor R\$
123210601	LIQUIDAÇÃO OBRAS EM ANDAMENTO	120.741,57

Declaro que os materiais foram recebidos e/ou serviços prestados em 28/04/2026.

MARIANE DE SOUSA BARBOSA
Secretário(a) de Assist. Social
CPF: 880.456.415-68

Declaro que a despesa relativa a nota de empenho supra está liquidada em 28/04/2026, podendo efetuar o pagamento.

NAIARA DA CUNHA CARMO
Contador(a)
Matrícula: 6408

4270992

DOCUMENTAÇÃO CONFERIDA
 EM 30/04/2026
 CARLOS ANTÔNIO DA SILVA FILHO
 CONTROLADOR INTERNO
 PORTARIA 012/2026



EMPRESA: ECKO CONSTRUTORA LTDA

CNPJ: 19.846.470/0001-07

ENDEREÇO: RUA ALEXANDRE CARNEIRO FIGUEIREDO, RIACHÃO DO JACUÍPE – BA

ORIENTAÇÕES PARA EMPENHO – ECKO CONSTRUTORA LTDA
FONTE DE PAGAMENTO: 1708
UNIDADE: Fundo Municipal de Habitação de Interesse Social
AÇÃO: 2057 - Manutenção do Fundo Municipal de Habitação de Interesse Social
ELEMENTO DE DESPESA: Obras e Instalações
HISTÓRICO: Contratação de empresa de engenharia para execução de construção de 30 unidades habitacionais para famílias de baixa renda do município de Santaluz-BA
Concorrência Eletrônica: 002/2024
Período de medição: 01/04/2026 a 24/04/2026
Nº da obra: 008/2025
Contrato: 413/2025
Nº da Nota Fiscal: 20
Valor: R\$ 120.741,57

Atenciosamente,

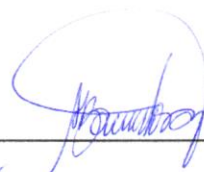

Mariane de Sousa Barbosa
Secretária Municipal de Assistência Social
Portaria Municipal Nº 002/2026

Chave de Acesso da NFS-e

2926301221984647000010700000000002026049269252315



Número da NFS-e

20

Competência da NFS-e

27/04/2026

Data e Hora da emissão da NFS-e

27/04/2026 10:47:10

Número da DPS

15

Série da DPS

70000

Data e Hora da emissão da DPS

27/04/2026 10:47:10

A autenticidade desta NFS-e pode ser verificada pela leitura deste código QR ou pela consulta da chave de acesso no portal nacional da NFS-e

EMITENTE DA NFS-e

Prestador do Serviço

CNPJ / CPF / NIF

19.846.470/0001-07

Inscrição Municipal

00312100116

Telefone

(75) 3264-1426

Nome / Nome Empresarial

ECKO CONSTRUTORA LTDA

E-mail

eckoconstrutora@gmail.com

Endereço

RUA ALEXANDRE CARNEIRO FIGUEREDO, 75, SALA 06, CENTRO

Município

Riachão do Jacuípe - BA

CEP

44640-000

Simplex Nacional na Data de Competência

Não optante

Regime de Apuração Tributária pelo SN

-

TOMADOR DO SERVIÇO

Nome / Nome Empresarial

MUNICIPIO DE SANTALUZ

CNPJ / CPF / NIF

13.807.870/0001-19

Inscrição Municipal

-

Telefone

-

E-mail

-

Endereço

CORONEL JOSE LEITAO, 05, TERREO, CENTRO

Município

Santaluz - BA

CEP

48880-000

INTERMEDIÁRIO DO SERVIÇO NÃO IDENTIFICADO NA NFS-e

SERVIÇO PRESTADO

Código de Tributação Nacional

07.02.02 - Execução, por empreitada ou subempreitada, de obras de co...

Código de Tributação Municipal

-

Local da Prestação

Santaluz - BA

País da Prestação

-

Descrição do Serviço

9ª MEDIÇÃO DA CONSTRUÇÃO DE 30 UNIDADES HABITACIONAIS PARA FAMILIAS DE BAIXA RENDA NO MUNICIPIO DE SANTA LUZ-BA - MEDIÇÃO Nº 09 - CONFORME CONTRATO Nº 413/2025 CONCORRENCIA PÚBLICA Nº 002/2024 - PROCESSO ADMINISTRATIVO 187/2024 - PERÍODO DA MEDIÇÃO 01/04/2026 a 24/04/2026 SERVIÇO (50%) R\$ = 60.370,78 /MATERIAIS (50%) R\$ = 60.370,78 /INSS - RETIDO (11%) R\$ = 6.640,78 /ISS (5%) = 3.018,54 /IR (1,5%) R\$ = 1.811,12.

DADOS BANCÁRIOS:

BANCO CORA Nº 403 AGENCIA 0001 CONTA CORRENTE 4794913-8.

TRIBUTAÇÃO MUNICIPAL

Tributação do ISSQN

Operação Tributável

País Resultado da Prestação do Serviço

-

Município de Incidência do ISSQN

Santaluz - BA

Regime Especial de Tributação

Nenhum

Tipo de Imunidade

-

Suspensão da Exigibilidade do ISSQN

Não

Número Processo Suspensão

-

Benefício Municipal

-

Valor do Serviço

R\$ 120.741,57

Desconto Incondicionado

-

Total Deduções/Reduções

R\$ 60.370,78

Cálculo do BM

-

BC ISSQN

R\$ 60.370,79

Alíquota Aplicada

5,00%

Retenção do ISSQN

Retido pelo Tomador

ISSQN Apurado

R\$ 3.018,54

TRIBUTAÇÃO FEDERAL

IRRF

R\$ 1.811,12

Contribuição Previdenciária - Retida

R\$ 6.640,78

Contribuições Sociais - Retidas

-

Descrição Contrib. Sociais - Retidas

0 - PIS/COFINS/CSLL Não Retidos

PIS - Débito Apuração Própria

R\$ 392,41

COFINS - Débito Apuração Própria

R\$ 1.811,12

VALOR TOTAL DA NFS-E

Valor do Serviço

R\$ 120.741,57

Desconto Condicionado

-

Desconto Incondicionado

-

ISSQN Retido

R\$ 3.018,54

Total das Retenções Federais

R\$ 8.451,90

PIS/COFINS - Débito Apur. Própria

-

Valor Líquido da NFS-e

R\$ 109.271,13

TOTAIS APROXIMADOS DOS TRIBUTOS

Federais
5,93 %

Estaduais
0,00 %

Municipais
5,00 %

INFORMAÇÕES COMPLEMENTARES

NBS: 101012900

DECLARO PARA OS DEVIDOS FINS QUE:
 O(s) Serviço(s) foi(ram) prestado(s)
 O(s) Material(is) foi(ram) recebido(s)
 A(s) Obra(s) foi(ram) efetuada(s)

27/04/2026

Antônio Carlos M. da S. Nascimento
Gestor de Contratos - SEINFRA
CREA/BA 052242940-8





PREFEITURA MUNICIPAL DE SANTA LUZ
PRAÇA DO TANQUE GRANDE
13.807.870/0001-19

DOCUMENTO DE ARRECAÇÃO MUNICIPAL - DAM

ISSQN Terceiros

Nº DAM: 618826		CONTRIBUINTE 19736 - ECKO CONSTRUTORA LTDA			INSCRIÇÃO:	
TIPO / NOME LOGRADOURO: RUA ALEXANDRE CARNEIRO FIGUEREDO					NÚMERO: 75	
COMPLEMENTO: SALA 06		BAIRRO: CENTRO		MUNICÍPIO: RIACHÃO DO JACUIPE		UF: BA
DOCUMENTOS						
C.N.P.J. / CPF: 19.846.470/0001-07			R.G.:		ORGÃO	
TOMADOR						
CONTRIBUINTE TOMADOR: PREFEITURA MUNICIPAL DE SANTALUZ					C.N.P.J. / CPF: 13.807.870/0001-19	
COMPOSIÇÃO DO TRIBUTO						
Base Cálculo:	Aliquota (%)	Valor R\$	Taxa Expediente R\$:	Valor Total R\$:		
60.370,79	5,000	3.018,54		3.018,54		
DADOS PARA PAGAMENTO						

DATA LANÇAMENTO: 28/04/2026	MÊS REFERÊNCIA: Abril	EXERCÍCIO: 2026	DATA EMISSÃO: 28/04/2026 04:53:00	DATA DE VENCIMENTO: 30/05/2026
INSTRUÇÕES: NF-e Nº20 - DATA DE EMISSÃO 27/04/2026			(=) VALOR DEVIDO - R\$	3.018,54
			(-) VALOR DO DESCONTO - R\$	
			(+) CORREÇÃO MONETÁRIA - R\$	
			(+) MULTA DE MORA - R\$	
			(+) JUROS DE MORA - R\$	
Vencimento original: 30/05/2026			(=) VALOR A PAGAR - R\$	3.018,54



Operador:



8172000030 . 2 18543906202 . 6 60530011200 . 6 00061882612 . 7

AUTENTICAÇÃO MECÂNICA

VIA CONTRIBUINTE

DESTAQUE AQUI

VÁLIDO SOMENTE SE AUTENTICADO MECANICAMENTE POR BANCO AUTORIZADO



8172000030 . 2 18543906202 . 6 60530011200 . 6 00061882612 . 7

ATENÇÃO: NÃO AMASSE, NÃO DOBRE, NÃO PERFURE



PREFEITURA MUNICIPAL DE SANTA LUZ
13.807.870/0001-19
PRAÇA DO TANQUE GRANDE

DOCUMENTO DE ARRECAÇÃO MUNICIPAL - DAM

ISSQN Terceiros



MÊS REFERÊNCIA: Abril	Nº DAM: 618826	EXERCÍCIO: 2026	DATA: 28/04/2026 04:53:00	DATA VENCIMENTO: 30/05/2026
INSCRIÇÃO			(=) VALOR DEVIDO - R\$	3.018,54
ECKO CONSTRUTORA LTDA			(=) VALOR A PAGAR - R\$	3.018,54





PREFEITURA MUNICIPAL DE SANTA LUZ
PRAÇA DO TANQUE GRANDE
13.807.870/0001-19

DOCUMENTO DE ARRECAÇÃO MUNICIPAL - DAM
I.R.R.F - 2026

I.R.R.F

Nº DAM: 618825	CONTRIBUINTE 19736 - ECKO CONSTRUTORA LTDA	INSCRIÇÃO: 19736	
TIPO / NOME LOGRADOURO: RUA RUA ALEXANDRE CARNEIRO FIGUEREDO			NÚMERO: 75
COMPLEMENTO: SALA 06	BAIRRO: CENTRO	MUNICÍPIO: RIACHÃO DO JACUIPE	UF: BA
DOCUMENTOS			
C.P.F.:	R.G.:	ORGÃO	C.N.P.J.: 19.846.470/0001-07
DESCRIÇÃO DA ATIVIDADE			
CÓDIGO ATIV: 433	ESPECIFICAÇÃO: I.R.R.F		
COMPOSIÇÃO DO TRIBUTO			
Base Cálculo:	Quantidade/Alíquota (%) 1,000	Valor Ufpm: 1,000	Valor R\$
		Taxa Expediente R\$:	Valor Total R\$: 1,448,90
DADOS PARA PAGAMENTO			
DATA LANÇAMENTO: 28/04/2026	PARCELA: 1/1	EXERCÍCIO 2026	DATA EMISSÃO: 28/04/2026 04:51:49
		DATA DE VENCIMENTO: 30/05/2026	
Composição do Imposto/Lançamentos			
Valor do Tributo:	Vlr. Devido sem Desconto (VD):	1,448,90	(=) VALOR DEVIDO - R\$ 1,448,90
Taxa de Expediente:	Vlr. do Desconto:	0,00	(-) VALOR DO DESCONTO - R\$
Valor de Base Calculo:	1,448,90	Vlr. Devido com Desconto	1,448,90
		(+) CORREÇÃO MONETÁRIA - R\$	
		(+) MULTA DE MORA - R\$	
		(+) JUROS DE MORA - R\$	
		(-) VALOR A PAGAR - R\$ 1,448,90	
INSTRUÇÕES: NF-e Nº20 - DATA DE EMISSÃO 27/04/2026			



Operador:



8177000014 . 1 48903906202 . 6 60530010100 . 9 00061882507 . 9

AUTENTICAÇÃO MECÂNICA

VIA CONTRIBUINTE

DESTAQUE AQUI

VÁLIDO SOMENTE SE AUTENTICADO MECANICAMENTE POR BANCO AUTORIZADO



8177000014 . 1 48903906202 . 6 60530010100 . 9 00061882507 . 9

ATENÇÃO: NÃO AMASSE, NÃO DOBRE, NÃO PERFURE



PREFEITURA MUNICIPAL DE SANTA LUZ
PRAÇA DO TANQUE GRANDE
13.807.870/0001-19

DOCUMENTO DE ARRECAÇÃO MUNICIPAL - DAM
I.R.R.F - 2026



I.R.R.F

PARCELA: 1/1	Nº DAM: 618825	EXERCÍCIO 2026	DATA EMISSÃO: 28/04/2026 04:51:49	DATA VENCIMENTO: 30/05/2026
INSCRIÇÃO: 19736			(=) VALOR DEVIDO - R\$	1,448,90
ECKO CONSTRUTORA LTDA			(=) VALOR A PAGAR - R\$	1,448,90





PREFEITURA MUNICIPAL DE SANTALUZ-BA
SECRETARIA DE INFRAESTRUTURA



CONSTRUÇÃO DE 30 UNIDADES HABITACIONAIS PARA FAMÍLIAS DE BAIXA RENDA NO MUNICÍPIO DE SANTALUZ/BAHIA - 9ª MEDIÇÃO

PERÍODO DE MEDIÇÃO:	01/04/2026 a 24/04/2026
OBJETO:	CONSTRUÇÃO DE 30 UNIDADES HABITACIONAIS PARA FAMÍLIAS DE BAIXA RENDA NO MUNICÍPIO DE SANTALUZ/BAHIA.
EMPRESA:	ECKO CONSTRUTORA LTDA
CNPJ:	19.846.470/0001-07
MEDIÇÃO 08:	R\$ 120.741,67

CONCORRÊNCIA ELETRÔNICA Nº 002-2024
PROCESSO ADMINISTRATIVO: 187/2024
OBRA 08-2025

ITEM	ORÇAO	CÓDIGO	DESCRIÇÃO DOS SERVIÇOS	UND	QUANT.	P. UNIT. C/ BDI	P. TOTAL	MEDIÇÃO 08		MEDIÇÃO 09		ACUMULADO		SALDO R\$	%
								QUANT.	PREÇO TOTAL	QUANT.	PREÇO TOTAL	QUANT.	PREÇO TOTAL		
1			SERVIÇOS PRELIMINARES												
1.1	103680	81NAP1	FORNECIMENTO E INSTALAÇÃO DE PLACA DE OBRA COM CHAPA GALVANIZADA E ESTRUTURA DE MADEIRA AF_03/2022_P6	M²	8,00	R\$ 390,73	R\$ 2.164,38					8,00	R\$ 2.164,38	R\$	0%
1.2	98525	81NAP1	LIMPEZA MECANIZADA DE CAMADA VEGETAL, VEGETAÇÃO E PEQUENAS ÁRVORES (DIÂMETRO DE TRONCO MENOR QUE 0,20 M), COM TRATOR DE ESTERIAS AF_03/2024	M²	3485,13	R\$ 0,61	R\$ 2.113,73					3485,13	R\$ 2.113,73	R\$	0%
1.3	80050	81NAP1	LOCAÇÃO CONVENCIONAL DE OBRA, UTILIZANDO GABARITO DE TÁBUAS CORRIDAS PONTELETADAS A CADA 2,00M - 2 UTILIZAÇÕES AF_03/2024	M	450,00	R\$ 67,83	R\$ 30.523,50					450,00	R\$ 30.523,50	R\$	0%
1.4	96450	81NAP1	TAPUME COM TELHA METÁLICA AF_03/2024	M²	844,20	R\$ 85,36	R\$ 72.060,91					844,20	R\$ 72.060,91	R\$	0%
1.5	83214	81NAP1	EXECUÇÃO DE RESERVATÓRIO ELEVADO DE ÁGUA (1000 LITROS) EM CANTEIRO DE OBRA, APOIADO EM ESTRUTURA DE MADEIRA AF_02/2016_PA	UN	1,00	R\$ 5.869,27	R\$ 5.869,27					1,00	R\$ 5.869,27	R\$	0%
1.6	83207	81NAP1	EXECUÇÃO DE ESCRITÓRIO EM CANTEIRO DE OBRA EM CHAPA DE MADEIRA COMPENSADA, NÃO INCLUI MOBILIÁRIO E EQUIPAMENTOS AF_02/2016	M²	20,00	R\$ 911,26	R\$ 18.231,20					20,00	R\$ 18.231,20	R\$	0%
1.7	93504	81NAP1	EXECUÇÃO DE DEPOSITO EM CANTEIRO DE OBRA EM CHAPA DE MADEIRA COMPENSADA, NÃO INCLUI MOBILIÁRIO AF_04/20016	M²	20,00	R\$ 680,30	R\$ 13.767,00					20,00	R\$ 13.767,00	R\$	0%
1.8	12031	IBC	INSTALAÇÃO PROVISÓRIA DE AGUALUZFORÇA/EGGOTOS	UN	2,00	R\$ 6.431,72	R\$ 12.863,44					2,00	R\$ 12.863,44	R\$	0%
1.10	83212	81NAP1	EXECUÇÃO DE SANITÁRIO E VESTIÁRIO EM CANTEIRO DE OBRA EM CHAPA DE MADEIRA COMPENSADA, NÃO INCLUI MOBILIÁRIO AF_02/2016	M²	2,52	R\$ 863,53	R\$ 2.176,10					2,52	R\$ 2.176,10	R\$	0%
2			ADMINISTRAÇÃO DA OBRA												
2.1	80770	81NAP1	ENGENHEIRO CIVIL DE OBRA PLENO COM ENCARGOS COMPLEMENTARES	H	260,00	R\$ 140,68	R\$ 36.576,80	40	R\$ 5.627,20	18	R\$ 2.532,24	234,00	R\$ 32.919,12	R\$ 3.657,68	10%
2.2	80770	81NAP1	ENCARGADO GERAL COM ENCARGOS COMPLEMENTARES	H	1056,00	R\$ 43,23	R\$ 45.650,88	180	R\$ 7.781,40	60	R\$ 2.593,80	948,00	R\$ 40.982,04	R\$ 4.668,84	10%
3			MOVIMENTO DE TERRA												
3.1	94319	81NAP1	ATERRO MANUAL DE VALAS COM SOLO ARGILO-ARENOSO AF_08/2023	M³	1617,00	R\$ 72,13	R\$ 116.834,21	200	R\$ 14.426,00	100	R\$ 7.213,00	1465,00	R\$ 104.948,15	R\$ 11.886,06	10%
3.2	100577	81NAP1	REGULARIZAÇÃO E COMPACTAÇÃO DE SUBLEITO DE SOLO PREDOMINANTEMENTE ARENOSO AF_11/2018	M³	3465,17	R\$ 1,18	R\$ 4.088,90	400	R\$ 472,00	250	R\$ 295,00	3117,90	R\$ 3.678,85	R\$ 410,25	10%
3.3	100630	81NAP1	TRANSPORTE COM CAMINHÃO BASCULANTE DE 10 M³, EM VIA INTERNA (DENTRO DO CANTEIRO - UNIDADE: M3X4M) AF_07/2020	M3X4M	1617,00	R\$ 5,95	R\$ 9.621,15	200	R\$ 1.190,00	100	R\$ 595,00	1455,00	R\$ 8.657,25	R\$ 963,90	10%
4			FUNDAÇÃO												
4.1	83358	81NAP1	ESCAVAÇÃO MANUAL DE VALA COM PROFUNDIDADE MENOR DO IGUAL A 1,30 M AF_02/2021	M³	140,70	R\$ 102,22	R\$ 14.382,35					140,70	R\$ 14.382,35	R\$ 1.445,39	10%
4.2	104918	81NAP1	ARMAÇÃO DE SAPATA ISOLADA, VIGA BALDRAME E SAPATA CORRIDA UTILIZANDO AÇO CA-50 DE 8 MM - MONTAGEM AF_01/2024	KG	4278,30	R\$ 12,78	R\$ 54.591,11			250	R\$ 3.190,00	3416,98	R\$ 43.600,66	R\$ 10.990,44	20%
4.3	94305	81NAP1	CONCRETO FCK = 25MPa, TRAÇO 1 2 3 2,7 (EM MASSA SECA DE CIMENTO/AREIA MÉDIA BRITA 1) - PREPARO MECÂNICO COM BETONEIRA 400 L AF_05/2021	M³	105,80	R\$ 463,70	R\$ 48.966,72					84,40	R\$ 39.173,38	R\$ 9.793,34	20%
4.3.1	101166	81NAP1	ALVENARIA DE EMBASAMENTO COM BLOCO ESTRUTURAL DE CERÂMICA, DE 14X19X29CM E ARGAMASSA DE ASSENTAMENTO COM PREPARO EM BETONEIRA AF_05/2020	M²	167,78	R\$ 671,29	R\$ 112.635,75	20	R\$ 13.425,80			149,7775	R\$ 100.544,14	R\$ 12.091,61	13%
4.4	154817	81NAP1	ARMAÇÃO DE SAPATA ISOLADA, VIGA BALDRAME E SAPATA CORRIDA UTILIZANDO AÇO CA-50 DE 8,3 MM - MONTAGEM AF_01/2024	KG	176,10	R\$ 14,40	R\$ 2.535,84					140,88	R\$ 2.028,67	R\$ 507,17	20%
4.5	82759	81NAP1	ARMAÇÃO DE PILAR OU VIGA DE ESTRUTURA CONVENCIONAL DE CONCRETO ARMADO UTILIZANDO AÇO CA-60 DE 5,0 MM - MONTAGEM AF_09/2022	KG	1062,00	R\$ 13,18	R\$ 13.997,16					849,80	R\$ 11.197,73	R\$ 2.799,43	20%
4.6	82285	81NAP1	FABRICAÇÃO DE FÓRMA PARA VIGAS, EM CHAPA DE MADEIRA COMPENSADA REFINADA, E = 17 MM AF_09/2020	M²	360,00	R\$ 106,72	R\$ 38.419,20			50	R\$ 5.336,00	338,00	R\$ 36.071,36	R\$ 2.347,84	6%
4.7	88557	81NAP1	IMPREGNAÇÃO DE SUPERFÍCIE COM EMULSÃO ASFÁLTICA, 2 DEMOS AF_06/2023	M²	900,00	R\$ 43,07	R\$ 38.783,00	110	R\$ 4.737,70			805	R\$ 34.671,35	R\$ 4.091,65	11%
4.8	84974	81NAP1	CONCRETO MAGRO PARA LASTRO, TRAÇO 1 4,5 4,5 (EM MASSA SECA DE CIMENTO/AREIA MÉDIA BRITA 1) - PREPARO MANUAL AF_05/2021	M³	27,97	R\$ 423,18	R\$ 11.836,34	2,78	R\$ 1.176,44			25,19	R\$ 10.645,52	R\$ 1.190,83	10%
5			SUPERESTRUTURA												
5.1	82782	81NAP1	ARMAÇÃO DE PILAR OU VIGA DE ESTRUTURA CONVENCIONAL DE CONCRETO ARMADO UTILIZANDO AÇO CA-50 DE 10,0 MM - MONTAGEM AF_06/2022	KG	3107,10	R\$ 8,98	R\$ 27.901,76	267,47	R\$ 2.581,48			2071,40	R\$ 18.801,17	R\$ 9.300,59	33%
5.2	82781	81NAP1	ARMAÇÃO DE PILAR OU VIGA DE ESTRUTURA CONVENCIONAL DE CONCRETO ARMADO UTILIZANDO AÇO CA-50 DE 8,0 MM - MONTAGEM AF_06/2022	KG	1562,40	R\$ 10,35	R\$ 16.170,84	156,24	R\$ 1.617,08			1051,00	R\$ 10.877,85	R\$ 5.292,99	33%
5.3	82780	81NAP1	ARMAÇÃO DE PILAR OU VIGA DE ESTRUTURA CONVENCIONAL DE CONCRETO ARMADO UTILIZANDO AÇO CA-50 DE 8,3 MM - MONTAGEM AF_06/2022	KG	176,10	R\$ 11,61	R\$ 2.044,52	17,61	R\$ 204,45			119,39	R\$ 1.386,12	R\$ 658,40	32%
5.4	82759	81NAP1	ARMAÇÃO DE PILAR OU VIGA DE ESTRUTURA CONVENCIONAL DE CONCRETO ARMADO UTILIZANDO AÇO CA-60 DE 5,0 MM - MONTAGEM AF_06/2022	KG	1387,20	R\$ 13,18	R\$ 18.283,30	138,72	R\$ 1.828,33			938,00	R\$ 12.362,84	R\$ 5.920,46	32%
5.5	80759	81NAP1	ARMAÇÃO DE PILAR OU VIGA DE ESTRUTURA CONVENCIONAL DE CONCRETO ARMADO UTILIZANDO AÇO CA-60 DE 5,0 MM - MONTAGEM AF_06/2022	KG	1498,20	R\$ 13,18	R\$ 19.748,28	149,82	R\$ 1.974,63			1014,25	R\$ 13.367,82	R\$ 6.378,46	32%
5.6	94305	81NAP1	CONCRETO FCK = 25MPa, TRAÇO 1 2 3 2,7 (EM MASSA SECA DE CIMENTO/AREIA MÉDIA BRITA 1) - PREPARO MECÂNICO COM BETONEIRA 400 L AF_05/2021	M³	105,00	R\$ 403,70	R\$ 42.388,50	13	R\$ 6.028,10			72,25	R\$ 33.502,33	R\$ 15.186,18	31%
5.7	82285	81NAP1	FABRICAÇÃO DE FÓRMA PARA VIGAS, EM CHAPA DE MADEIRA COMPENSADA REFINADA, E = 17 MM AF_09/2020	M²	189,00	R\$ 106,72	R\$ 20.170,08	66,78	R\$ 6.056,36			159,30	R\$ 17.000,50	R\$ 3.169,58	16%
6			ALVENARIA												
6.1	103332	81NAP1	ALVENARIA DE VEDAÇÃO DE BLOCOS CERÂMICOS FURADOS NA HORIZONTAL DE 9X14X19 CM (ESPESSURA 9 CM) E ARGAMASSA DE ASSENTAMENTO COM PREPARO EM BETONEIRA 400 L AF_12/2021	M²	3488,100	R\$ 133,32	R\$ 465.033,49					2453,12	R\$ 327.049,56	R\$ 137.983,93	30%
6.2	105024	81NAP1	VERGA MOLDADA IN LOCO EM CONCRETO, ESPESSURA DE 10" CM AF_03/2024	M	159,000	R\$ 51,85	R\$ 8.212,35	15,9	R\$ 821,24			116,85	R\$ 6.035,30	R\$ 2.177,05	27%
6.3	105030	81NAP1	CONTRAVERGA MOLDADA IN LOCO EM CONCRETO, ESPESSURA DE 10" CM AF_03/2024	M	159,000	R\$ 38,68	R\$ 6.150,12	15,9	R\$ 615,01			116,85	R\$ 4.566,17	R\$ 1.583,95	26%
6.4	105024	81NAP1	VERGA MOLDADA IN LOCO EM CONCRETO, ESPESSURA DE 10" CM AF_03/2024	M	102,000	R\$ 51,85	R\$ 5.288,30	10,2	R\$ 526,83			61,20	R\$ 3.180,88	R\$ 2.107,32	40%
7			REVESTIMENTO												
7.1	87905	81NAP1	CHAPISCO APLICADO EM ALVENARIA (COM PRESENÇA DE VÃOS) E ESTRUTURAS DE CONCRETO DE FACHADA, COM COLHER DE PEDREIRO, ARGAMASSA TRAÇO 1 3 COM PREPARO EM BETONEIRA 400 L AF_10/2022	M²	6976,20	R\$ 9,84	R\$ 67.260,57	408,85	R\$ 3.941,31			408,83	R\$ 39.413,43	R\$ 27.837,14	41%
7.2	104958	81NAP1	MARCA DURA, EM ARGAMASSA TRAÇO 1 2 6 PREPARO MECÂNICO, APLICADA MANUALMENTE EM PAREDES INTERNAS DE AMBIENTES COM ÁREA MAIOR QUE 10M², E = 10MM, COM TALISCAS AF_03/2024	M²	6883,70	R\$ 26,59	R\$ 177.719,58	296,89	R\$ 7.864,31	880,57	R\$ 23.682,92	2968,9	R\$ 78.943,05	R\$ 98.776,53	56%
7.3	87273	81NAP1	REVESTIMENTO CERÂMICO PARA PAREDES INTERNAS COM PLACAS TIPO ESMALTADA EXTRA DE DIMENSÕES 33X48 CM APLICADAS NA ALTURA INTEIRA DAS PAREDES AF_02/2023_PE	M²	321,75	R\$ 62,83	R\$ 20.215,55					0	R\$	R\$ 20.215,55	100%
101960	81NAP1		CHAPISCO SOBRE MURDO LINEARES EM GRANITO DO MARMORE, L = 25 CM, ASSENTADO COM ARGAMASSA 1:8 COM ACHIVO AF_11/2020	M	51,00	R\$ 97,37	R\$ 4.965,87					0	R\$	R\$ 4.965,87	100%



Antônio Carlos M. da S. Nascimento
Gestor de Contratos - SEINFRA
CREA/BA-051242940-8

ROBERTO DE MELO
CONCEIÇÃO:0
5157581599

Assinado de forma digital por ROBERTO DE MELO
CONCEIÇÃO:05157581599
Dados: 2026.04.27 10:49:03 -03'00"

12.13	8601	SNAP	VASO SANITÁRIO BIFONADO COM CAIXA ACOPLADA LOUÇA BRANCA, INCLUI DOIGATE FLEXÍVEL EM PLÁSTICO BRANCO, 12 X 40CM, FORNECIMENTO E INSTALAÇÃO AF. 01/2020	UN	30,00	R\$	403,90	R\$	12.117,90	R\$	12.117,90	100%
12.14	8986	SNAP	REGISTRO DE PRESSÃO BRUTO, LÁTÃO, ROÇÁVEL, 3/4", COM ACABAMENTO E CAPOSA, FORNECIMENTO E INSTALAÇÃO AF. 04/2024	UN	30,00	R\$	76,92	R\$	2.277,90	R\$	1.975,02	87%
12.15	8498	SNAP	TUBO PVC, SOLDAVEL, DN 25 MM, INSTALADO EM RESERVAÇÃO PREDIAL DE ÁGUA - FORNECIMENTO E INSTALAÇÃO AF. 04/2024	M	1000,00	R\$	5,33	R\$	9.194,50	R\$	6.091,30	73%
12.16	8971	SNAP	TUBO PVC, SERIE NORMAL, ESGOTO PREDIAL, DN 40 MM, FORNECIMENTO E INSTALAÇÃO EM RAMAL DE DESCARGA OU RAMAL DE RESERVAÇÃO AF. 01/2020	M	240,00	R\$	22,21	R\$	5.330,40	R\$	3.198,24	60%
12.17	10294	SNAP	BUCHA DE REDUÇÃO, CURTA, PVC, SOLDAVEL, DN 25 X 20 MM, INSTALADO EM RAMAL DE SUB-NORMAL DE ÁGUA - FORNECIMENTO E INSTALAÇÃO AF. 01/2020	UN	150,00	R\$	6,80	R\$	1.020,00	R\$	748,00	73%
12.18	8970	SNAP	BUCHA DE REDUÇÃO, CURTA, PVC, SOLDAVEL, DN 25 X 20 MM, INSTALADO EM RAMAL DE SUB-NORMAL DE ÁGUA - FORNECIMENTO E INSTALAÇÃO AF. 01/2020	UN	60,00	R\$	26,49	R\$	1.589,90	R\$	953,28	60%
12.19	8972	SNAP	JOELHO 90 GRAUS, PVC, SERIE NORMAL, ESGOTO PREDIAL, DN 100 MM, JUNTA ELÁSTICA, FORNECIMENTO E INSTALAÇÃO EM RAMAL DE DESCARGA OU RAMAL DE RESERVAÇÃO AF. 01/2020	UN	120,00	R\$	10,34	R\$	1.240,90	R\$	744,48	60%
12.20	8974	SNAP	JOELHO 90 GRAUS, PVC, SERIE NORMAL, ESGOTO PREDIAL, DN 100 MM, JUNTA ELÁSTICA, FORNECIMENTO E INSTALAÇÃO EM RAMAL DE DESCARGA OU RAMAL DE RESERVAÇÃO AF. 01/2020	UN	24,00	R\$	34,49	R\$	827,52	R\$	881,28	60%
12.21	8975	SNAP	JOELHO 90 GRAUS, PVC, SOLDAVEL, DN 25MM, INSTALADO EM DRENO DE AR-CONDICIONADO - FORNECIMENTO E INSTALAÇÃO AF. 01/2020	UN	150,00	R\$	7,94	R\$	1.191,00	R\$	873,40	73%
12.22	8982	SNAP	LUA SIMPLES, PVC, SERIE NORMAL, ESGOTO PREDIAL, DN 100 MM, JUNTA ELÁSTICA, FORNECIMENTO E INSTALAÇÃO EM PRUMADA DE ÁGUA AF. 01/2020	UN	60,00	R\$	16,26	R\$	973,90	R\$	973,90	100%
12.23	10285	SNAP	JOELHO DE REDUÇÃO, 90 GRAUS, PVC, SOLDAVEL, DN 25 MM X 20 MM, INSTALADO EM RAMAL DE DISTRIBUIÇÃO DE ÁGUA - FORNECIMENTO E INSTALAÇÃO AF. 01/2020	UN	120,00	R\$	10,10	R\$	1.212,00	R\$	1.615,00	100%
12.24	8989	SNAP	FOSSA REPTILAR ALVENARIA, TIPO COQUILHA, COM REDE DE 100 X 100 CM, VOLUME DE 1,500 M³, COM TAMPÃO DE CONCRETO ARMADO, COM ESPESURA DE 8 CM	UN	30,00	R\$	2.175,26	R\$	65.858,70	R\$	85.258,70	100%
12.27	8904	SNAP	SUBDRENO RETANGULAR, EM ALVENARIA COM BLOCOS DE CONCRETO, DIMENSÕES INTERNAS 0,8 X 1,4 X 10-3,5 CM, ÁREA DE 1,12 M², COM TAMPÃO DE CONCRETO ARMADO, COM ESPESURA DE 8 CM	UN	30,00	R\$	2.487,90	R\$	74.628,00	R\$	74.628,00	100%
12.28	4429	ORSE	CAIXA DE RESERVAÇÃO DE 2,30 X 1,50 X 1,50 M, COM TAMPÃO DE CONCRETO ARMADO, COM ESPESURA DE 8 CM	UN	60,00	R\$	179,00	R\$	10.740,00	R\$	10.740,00	100%
12.29	10284	SNAP	CHUVEIRO CRIMBA, 1/2" OU 3/4" PARA FÂNGULO, INCLUI DOIGATE, FORNECIMENTO E INSTALAÇÃO AF. 01/2020	UN	60,00	R\$	26,74	R\$	1.604,40	R\$	1.604,40	100%
12.31	10080	SNAP	CHUVEIRO ELÉTRICO COM JATO DE DORNO PLÁSTICO, TIPO DUCHA, FORNECIMENTO E INSTALAÇÃO AF. 01/2020	UN	30,00	R\$	86,78	R\$	2.603,90	R\$	2.603,90	100%
12.32	8980	SNAP	SAÍDA DO TIPO RELEVANTE, EM PVC, 1" X 1" X 1" - FORNECIMENTO E INSTALAÇÃO AF. 01/2020	UN	30,00	R\$	9,58	R\$	287,40	R\$	287,40	100%
13	10281	SNAP	RESERVA-TÓRPO REPTILAR, EM ALVENARIA COM BLOCOS DE CONCRETO, DIMENSÕES INTERNAS 0,8 X 1,4 X 10-3,5 CM, ÁREA DE 1,12 M², COM TAMPÃO DE CONCRETO ARMADO, COM ESPESURA DE 8 CM	UN	30,00	R\$	1.426,20	R\$	42.878,70	R\$	42.878,70	100%
13.1	10212	SNAP	CAIXA D'ÁGUA EM POLIETILENO, 3000 LITROS - FORNECIMENTO E INSTALAÇÃO AF. 01/2020	UN	30,00	R\$	170,56	R\$	5.117,40	R\$	5.117,40	100%
13.2	10211	SNAP	CAIXA CENTRÍFUGA, MONOFÁSICA, 05 CV OU 0,6 HP, 110 V, 60 Hz, 12" X 18" X 18" INCLUI DOIGATE E FORNECIMENTO DA BOMBA	UN	1,00	R\$	1.839,78	R\$	1.839,78	R\$	1.839,78	100%
14	2450	ORSE	SERVIÇOS FINAIS	MP	161,20	R\$	2,42	R\$	3.913,14	R\$	3.913,14	100%
14.1	2450	ORSE	LIMPEZA GERAL	MP	132,50	R\$	2,42	R\$	3.208,50	R\$	3.208,50	100%
14.2	2450	ORSE	URBANDIZAÇÃO	MP	28,70	R\$	80,55	R\$	1.092,34	R\$	1.092,34	100%
15	7799	SNAP	FORNECIMENTO DE TUBO DE CIMENTO PORTLAND, TIPO PORTLAND 40, COM 10% DE RESERVA, DIMENSÕES 100 X 100 X 1000 MM, FORNECIMENTO E INSTALAÇÃO AF. 01/2020	M	394,26	R\$	35,90	R\$	14.153,03	R\$	14.153,03	100%
15.1	8479	SNAP	FORNECIMENTO DE TUBO DE CIMENTO PORTLAND, TIPO PORTLAND 40, COM 10% DE RESERVA, DIMENSÕES 100 X 100 X 1000 MM, FORNECIMENTO E INSTALAÇÃO AF. 01/2020	M	394,26	R\$	35,90	R\$	14.153,03	R\$	14.153,03	100%
15.2	8479	SNAP	FORNECIMENTO DE TUBO DE CIMENTO PORTLAND, TIPO PORTLAND 40, COM 10% DE RESERVA, DIMENSÕES 100 X 100 X 1000 MM, FORNECIMENTO E INSTALAÇÃO AF. 01/2020	M	394,26	R\$	35,90	R\$	14.153,03	R\$	14.153,03	100%
15.3	8487	SNAP	FORNECIMENTO DE TUBO DE CIMENTO PORTLAND, TIPO PORTLAND 40, COM 10% DE RESERVA, DIMENSÕES 100 X 100 X 1000 MM, FORNECIMENTO E INSTALAÇÃO AF. 01/2020	M	394,26	R\$	35,90	R\$	14.153,03	R\$	14.153,03	100%
15.4	8482	SNAP	FORNECIMENTO DE TUBO DE CIMENTO PORTLAND, TIPO PORTLAND 40, COM 10% DE RESERVA, DIMENSÕES 100 X 100 X 1000 MM, FORNECIMENTO E INSTALAÇÃO AF. 01/2020	M	394,26	R\$	35,90	R\$	14.153,03	R\$	14.153,03	100%
15.5	8482	SNAP	FORNECIMENTO DE TUBO DE CIMENTO PORTLAND, TIPO PORTLAND 40, COM 10% DE RESERVA, DIMENSÕES 100 X 100 X 1000 MM, FORNECIMENTO E INSTALAÇÃO AF. 01/2020	M	394,26	R\$	35,90	R\$	14.153,03	R\$	14.153,03	100%
15.6	8482	SNAP	FORNECIMENTO DE TUBO DE CIMENTO PORTLAND, TIPO PORTLAND 40, COM 10% DE RESERVA, DIMENSÕES 100 X 100 X 1000 MM, FORNECIMENTO E INSTALAÇÃO AF. 01/2020	M	394,26	R\$	35,90	R\$	14.153,03	R\$	14.153,03	100%
15.7	8482	SNAP	FORNECIMENTO DE TUBO DE CIMENTO PORTLAND, TIPO PORTLAND 40, COM 10% DE RESERVA, DIMENSÕES 100 X 100 X 1000 MM, FORNECIMENTO E INSTALAÇÃO AF. 01/2020	M	394,26	R\$	35,90	R\$	14.153,03	R\$	14.153,03	100%
15.8	8482	SNAP	FORNECIMENTO DE TUBO DE CIMENTO PORTLAND, TIPO PORTLAND 40, COM 10% DE RESERVA, DIMENSÕES 100 X 100 X 1000 MM, FORNECIMENTO E INSTALAÇÃO AF. 01/2020	M	394,26	R\$	35,90	R\$	14.153,03	R\$	14.153,03	100%
15.9	8482	SNAP	FORNECIMENTO DE TUBO DE CIMENTO PORTLAND, TIPO PORTLAND 40, COM 10% DE RESERVA, DIMENSÕES 100 X 100 X 1000 MM, FORNECIMENTO E INSTALAÇÃO AF. 01/2020	M	394,26	R\$	35,90	R\$	14.153,03	R\$	14.153,03	100%
16	10322	SNAP	PLACA DE VALGUEIRAÇÃO DE OBRA EM ALUMÍNIO 0,50 X 0,70 M	UN	1,41	R\$	54,78	R\$	77,25	R\$	77,25	100%
16.1	10322	SNAP	ALVENARIA DE VEDAÇÃO DE BLOCOS CERÂMICOS FURADOS NA VERTICAL DE 8 X 19 CM (ESPESSURA 10 CM) E ARMASSADA DE CIMENTO PORTLAND, TIPO PORTLAND 40, COM 10% DE RESERVA, DIMENSÕES 8 X 19 X 19 CM, FORNECIMENTO E INSTALAÇÃO AF. 01/2020	M	2,88	R\$	8,88	R\$	25,56	R\$	25,56	100%
16.2	8764	SNAP	ALVENARIA DE VEDAÇÃO DE BLOCOS CERÂMICOS FURADOS NA VERTICAL DE 8 X 19 CM (ESPESSURA 10 CM) E ARMASSADA DE CIMENTO PORTLAND, TIPO PORTLAND 40, COM 10% DE RESERVA, DIMENSÕES 8 X 19 X 19 CM, FORNECIMENTO E INSTALAÇÃO AF. 01/2020	M	2,88	R\$	8,88	R\$	25,56	R\$	25,56	100%
16.3	10699	SNAP	ALVENARIA DE VEDAÇÃO DE BLOCOS CERÂMICOS FURADOS NA VERTICAL DE 8 X 19 CM (ESPESSURA 10 CM) E ARMASSADA DE CIMENTO PORTLAND, TIPO PORTLAND 40, COM 10% DE RESERVA, DIMENSÕES 8 X 19 X 19 CM, FORNECIMENTO E INSTALAÇÃO AF. 01/2020	M	2,88	R\$	8,88	R\$	25,56	R\$	25,56	100%
16.4	10699	SNAP	ALVENARIA DE VEDAÇÃO DE BLOCOS CERÂMICOS FURADOS NA VERTICAL DE 8 X 19 CM (ESPESSURA 10 CM) E ARMASSADA DE CIMENTO PORTLAND, TIPO PORTLAND 40, COM 10% DE RESERVA, DIMENSÕES 8 X 19 X 19 CM, FORNECIMENTO E INSTALAÇÃO AF. 01/2020	M	2,88	R\$	8,88	R\$	25,56	R\$	25,56	100%
16.5	10487	SNAP	ALVENARIA DE VEDAÇÃO DE BLOCOS CERÂMICOS FURADOS NA VERTICAL DE 8 X 19 CM (ESPESSURA 10 CM) E ARMASSADA DE CIMENTO PORTLAND, TIPO PORTLAND 40, COM 10% DE RESERVA, DIMENSÕES 8 X 19 X 19 CM, FORNECIMENTO E INSTALAÇÃO AF. 01/2020	M	2,88	R\$	8,88	R\$	25,56	R\$	25,56	100%
16.6	8467	SNAP	ALVENARIA DE VEDAÇÃO DE BLOCOS CERÂMICOS FURADOS NA VERTICAL DE 8 X 19 CM (ESPESSURA 10 CM) E ARMASSADA DE CIMENTO PORTLAND, TIPO PORTLAND 40, COM 10% DE RESERVA, DIMENSÕES 8 X 19 X 19 CM, FORNECIMENTO E INSTALAÇÃO AF. 01/2020	M	2,88	R\$	8,88	R\$	25,56	R\$	25,56	100%
16.7	10246	SNAP	ALVENARIA DE VEDAÇÃO DE BLOCOS CERÂMICOS FURADOS NA VERTICAL DE 8 X 19 CM (ESPESSURA 10 CM) E ARMASSADA DE CIMENTO PORTLAND, TIPO PORTLAND 40, COM 10% DE RESERVA, DIMENSÕES 8 X 19 X 19 CM, FORNECIMENTO E INSTALAÇÃO AF. 01/2020	M	2,88	R\$	8,88	R\$	25,56	R\$	25,56	100%
16.8	10246	SNAP	ALVENARIA DE VEDAÇÃO DE BLOCOS CERÂMICOS FURADOS NA VERTICAL DE 8 X 19 CM (ESPESSURA 10 CM) E ARMASSADA DE CIMENTO PORTLAND, TIPO PORTLAND 40, COM 10% DE RESERVA, DIMENSÕES 8 X 19 X 19 CM, FORNECIMENTO E INSTALAÇÃO AF. 01/2020	M	2,88	R\$	8,88	R\$	25,56	R\$	25,56	100%
16.9	10246	SNAP	ALVENARIA DE VEDAÇÃO DE BLOCOS CERÂMICOS FURADOS NA VERTICAL DE 8 X 19 CM (ESPESSURA 10 CM) E ARMASSADA DE CIMENTO PORTLAND, TIPO PORTLAND 40, COM 10% DE RESERVA, DIMENSÕES 8 X 19 X 19 CM, FORNECIMENTO E INSTALAÇÃO AF. 01/2020	M	2,88	R\$	8,88	R\$	25,56	R\$	25,56	100%
17	10246	SNAP	ALVENARIA DE VEDAÇÃO DE BLOCOS CERÂMICOS FURADOS NA VERTICAL DE 8 X 19 CM (ESPESSURA 10 CM) E ARMASSADA DE CIMENTO PORTLAND, TIPO PORTLAND 40, COM 10% DE RESERVA, DIMENSÕES 8 X 19 X 19 CM, FORNECIMENTO E INSTALAÇÃO AF. 01/2020	M	2,88	R\$	8,88	R\$	25,56	R\$	25,56	100%
18	10246	SNAP	ALVENARIA DE VEDAÇÃO DE BLOCOS CERÂMICOS FURADOS NA VERTICAL DE 8 X 19 CM (ESPESSURA 10 CM) E ARMASSADA DE CIMENTO PORTLAND, TIPO PORTLAND 40, COM 10% DE RESERVA, DIMENSÕES 8 X 19 X 19 CM, FORNECIMENTO E INSTALAÇÃO AF. 01/2020	M	2,88	R\$	8,88	R\$	25,56	R\$	25,56	100%
19	10246	SNAP	ALVENARIA DE VEDAÇÃO DE BLOCOS CERÂMICOS FURADOS NA VERTICAL DE 8 X 19 CM (ESPESSURA 10 CM) E ARMASSADA DE CIMENTO PORTLAND, TIPO PORTLAND 40, COM 10% DE RESERVA, DIMENSÕES 8 X 19 X 19 CM, FORNECIMENTO E INSTALAÇÃO AF. 01/2020	M	2,88	R\$	8,88	R\$	25,56	R\$	25,56	100%
20	10246	SNAP	ALVENARIA DE VEDAÇÃO DE BLOCOS CERÂMICOS FURADOS NA VERTICAL DE 8 X 19 CM (ESPESSURA 10 CM) E ARMASSADA DE CIMENTO PORTLAND, TIPO PORTLAND 40, COM 10% DE RESERVA, DIMENSÕES 8 X 19 X 19 CM, FORNECIMENTO E INSTALAÇÃO AF. 01/2020	M	2,88	R\$	8,88	R\$	25,56	R\$	25,56	100%
21	10246	SNAP	ALVENARIA DE VEDAÇÃO DE BLOCOS CERÂMICOS FURADOS NA VERTICAL DE 8 X 19 CM (ESPESSURA 10 CM) E ARMASSADA DE CIMENTO PORTLAND, TIPO PORTLAND 40, COM 10% DE RESERVA, DIMENSÕES 8 X 19 X 19 CM, FORNECIMENTO E INSTALAÇÃO AF. 01/2020	M	2,88	R\$	8,88	R\$	25,56	R\$	25,56	100%
22	10246	SNAP	ALVENARIA DE VEDAÇÃO DE BLOCOS CERÂMICOS FURADOS NA VERTICAL DE 8 X 19 CM (ESPESSURA 10 CM) E ARMASSADA DE CIMENTO PORTLAND, TIPO PORTLAND 40, COM 10% DE RESERVA, DIMENSÕES 8 X 19 X 19 CM, FORNECIMENTO E INSTALAÇÃO AF. 01/2020	M	2,88	R\$	8,88	R\$	25,56	R\$	25,56	100%
23	10246	SNAP	ALVENARIA DE VEDAÇÃO DE BLOCOS CERÂMICOS FURADOS NA VERTICAL DE 8 X 19 CM (ESPESSURA 10 CM) E ARMASSADA DE CIMENTO PORTLAND, TIPO PORTLAND 40, COM 10% DE RESERVA, DIMENSÕES 8 X 19 X 19 CM, FORNECIMENTO E INSTALAÇÃO AF. 01/2020	M	2,88	R\$	8,88	R\$	25,56	R\$	25,56	100%
24	10246	SNAP	ALVENARIA DE VEDAÇÃO DE BLOCOS CERÂMICOS FURADOS NA VERTICAL DE 8 X 19 CM (ESPESSURA 10 CM) E ARMASSADA DE CIMENTO PORTLAND, TIPO PORTLAND 40, COM 10% DE RESERVA, DIMENSÕES 8 X 19 X 19 CM, FORNECIMENTO E INSTALAÇÃO AF. 01/2020	M	2,88	R\$	8,88	R\$	25,56	R\$	25,56	100%
25	10246	SNAP	ALVENARIA DE VEDAÇÃO DE BLOCOS CERÂMICOS FURADOS NA VERTICAL DE 8 X 19 CM (ESPESSURA 10 CM) E ARMASSADA DE CIMENTO PORTLAND, TIPO PORTLAND 40, COM 10% DE RESERVA, DIMENSÕES 8 X 19 X 19 CM, FORNECIMENTO E INSTALAÇÃO AF. 01/2020	M	2,88	R\$	8,88	R\$	25,56	R\$	25,56	100%
26	10246	SNAP	ALVENARIA DE VEDAÇÃO DE BLOCOS CERÂMICOS FURADOS NA VERTICAL DE 8 X 19 CM (ESPESSURA 10 CM) E ARMASSADA DE CIMENTO PORTLAND, TIPO PORTLAND 40, COM 10% DE RESERVA, DIMENSÕES 8 X 19 X 19 CM, FORNECIMENTO E INSTALAÇÃO AF. 01/2020	M	2,88	R\$	8,88	R\$	25,56	R\$	25,56	100%
27	10246	SNAP	ALVENARIA DE VEDAÇÃO DE BLOCOS CERÂMICOS FURADOS NA VERTICAL DE 8 X 19 CM (ESPESSURA 10 CM) E ARMASSADA DE CIMENTO PORTLAND, TIPO PORTLAND 40, COM 10% DE RESERVA, DIMENSÕES 8 X 19 X 19 CM, FORNECIMENTO E INSTALAÇÃO AF. 01/2020	M	2,88	R\$	8,88	R\$	25,56	R\$	25,56	100%
28	10246	SNAP	ALVENARIA DE VEDAÇÃO DE BLOCOS CERÂMICOS FURADOS NA VERTICAL DE 8 X 19 CM (ESPESSURA 10 CM) E ARMASSADA DE CIMENTO PORTLAND, TIPO PORTLAND 40, COM 10% DE RESERVA, DIMENSÕES 8 X 19 X 19 CM, FORNECIMENTO E INSTALAÇÃO AF. 01/2020	M	2,88	R\$	8,88	R\$	25,56	R\$	25,56	100%
29	10246	SNAP	ALVENARIA DE VEDAÇÃO DE BLOCOS CERÂMICOS FURADOS NA VERTICAL DE 8 X 19 CM (ESPESSURA 10 CM) E ARMASSADA DE CIMENTO PORTLAND, TIPO PORTLAND 40, COM 10% DE RESERVA, DIMENSÕES 8 X 19 X 19 CM, FORNECIMENTO E INSTALAÇÃO AF. 01/2020	M	2,88	R\$	8,88	R\$	25,56	R\$	25,56	100%
30	10246	SNAP	ALVENARIA DE VEDAÇÃO DE BLOCOS CERÂMICOS FURADOS NA VERTICAL DE 8 X 19 CM (ESPESSURA 10 CM) E ARMASSADA DE CIMENTO PORTLAND, TIPO PORTLAND 40, COM 10% DE RESERVA, DIMENSÕES 8 X 19 X 19 CM, FORNECIMENTO E INSTALAÇÃO AF. 01/2020	M	2,88	R\$	8,88	R\$	25,56	R\$	25,56	100%
31	10246	SNAP	ALVENARIA DE VEDAÇÃO DE BLOCOS CERÂMICOS FURADOS NA VERTICAL DE 8 X 19 CM (ESPESSURA 10 CM) E ARMASSADA DE CIMENTO PORTLAND, TIPO PORTLAND 40, COM 10% DE RESERVA, DIMENSÕES 8 X 19 X 19 CM, FORNECIMENTO E INSTALAÇÃO AF. 01/2020	M	2,88	R\$	8,88	R\$	25,56	R\$	25,56	100%
32	10246	SNAP	ALVENARIA DE VEDAÇÃO DE BLOCOS CERÂMICOS FURADOS NA VERTICAL DE 8 X 19 CM (ESPESSURA 10 CM) E ARMASSADA DE CIMENTO PORTLAND, TIPO PORTLAND 40, COM 10% DE RESERVA, DIMENSÕES 8 X 19 X 19 CM, FORNECIMENTO E INSTALAÇÃO AF. 01/2020	M	2,88	R\$	8,88	R\$	25,56	R\$	25,56	100%
33	10246	SNAP	ALVENARIA DE VEDAÇÃO DE BLOCOS CERÂMICOS FURADOS NA VERTICAL DE 8 X 19 CM (ESPESSURA 10 CM) E ARMASSADA DE CIMENTO PORTLAND, TIPO PORTLAND 40, COM 10% DE RESERVA, DIMENSÕES 8 X 19 X 19 CM, FORNECIMENTO E INSTALAÇÃO AF. 01/2020	M	2,88	R\$	8,88	R\$	25,56	R\$	25,56	100%
34	10246	SNAP	ALVENARIA DE VEDAÇÃO DE BLOCOS CERÂMICOS FURADOS NA VERTICAL DE 8 X 19 CM (ESPESSURA 10 CM) E ARMASSADA DE CIMENTO PORTLAND, TIPO PORTLAND 40, COM 10% DE RESERVA, DIMENSÕES 8 X 19 X 19 CM, FORNECIMENTO E INSTALAÇÃO AF. 01/2020	M	2,88	R\$	8,88	R\$	25,56	R\$	25,56	100%
35	10246	SNAP	ALVENARIA DE VEDAÇÃO DE BLOCOS CERÂMICOS FURADOS NA VERTICAL DE 8 X 19 CM (ESPESSURA 10 CM) E AR									



ECKO CONSTRUTORA LTDA
CNPJ: 19.846.470/0001-07

MEMORIAL DE CÁLCULO



1	REVESTIMENTO	b(m)	h(m)	m ²	
1.1	MASSA ÚNICA, EM ARGAMASSA TRAÇO 1:2:8 PREPARO MECÂNICO, APLICADA MANUALMENTE EM PAREDES INTERNAS DE AMBIENTES COM ÁREA MAIOR QUE 10M ² .	296,89	3	890,67	
1.2	CONTRAPISO EM ARGAMASSA TRAÇO 1:4 (CIMENTO E AREIA), PREPARO MECÂNICO COM BETONEIRA 400 L, APLICADO EM ÁREAS SECAS SOBRE LAJE, NÃO ADERIDO, ACABAMENTO NÃO REFORÇADO, ESPESSURA 5CM. AF_07/2021	24,88	6,5	161,70	
1.3	REVESTIMENTO CERÂMICO PARA PISO COM PLACAS TIPO ESMALTADA EXTRA DE DIMENSÕES 45X45 CM APLICADA EM AMBIENTES DE ÁREA ENTRE 5 M2 E 10 M2. AF_02/2023_PE	16,59	6,5	107,8	
2	PINTURA				
2.1	FUNDO SELADOR ACRÍLICO, APLICAÇÃO MANUAL EM PAREDE, UMA DEMÃO. AF_04/2023	197,6	3	592,8	
2.2	PINTURA LÁTEX ACRÍLICA PREMIUM, APLICAÇÃO MANUAL EM PAREDES, DUAS DEMÃOS. AF_04/2023	408,85	3	1226,56	
3	COBERTURA				
3.1	TELHAMENTO COM TELHA CERÂMICA CAPA-CANAL, TIPO COLONIAL, COM MAIS DE 2 ÁGUAS, INCLUSO TRANSPORTE VERTICAL. AF_07/2019	20,1	6,5	130,7	
3.2	TRAMA DE MADEIRA COMPOSTA POR RIPAS, CAIBROS E TERÇAS PARA TELHADOS DE ATÉ 2 ÁGUAS PARA TELHA CERÂMICA CAPA-CANAL, INCLUSO TRANSPORTE VERTICAL. AF_07/2019	19,87	6,5	129,13	

ROBERTO DE MELO
CONCEIÇÃO:05157
581599

Assinado de forma digital
por ROBERTO DE MELO
CONCEIÇÃO:05157581599
Dados: 2026.04.27 17:20:06
-03'00

Antônio Carlos M. da S. Nascimento
Gestor de Copórnios - SEINFRA
CREA/BA 052242940-8





PREFEITURA MUNICIPAL DE SANTALUZ



OBJETO: CONSTRUÇÃO DE 30 UNIDADES HABITACIONAIS PARA FAMÍLIAS DE BAIXA RENDA NO MUNICÍPIO DE SANTALUZ/BAHIA.

CONCORRÊNCIA ELETRÔNICA Nº 002/2024 - PROCESSO ADMINISTRATIVO Nº 187/2024

PERÍODO: 01/04/2026 À 24/04/2026

ECKO CONSTRUTORA

RELATÓRIO FOTOGRÁFICO - BM 09

REBOCO



REBOCO

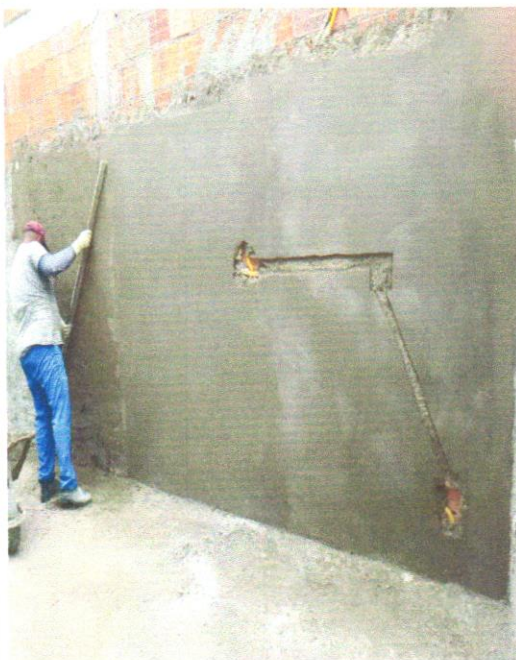

REBOCO

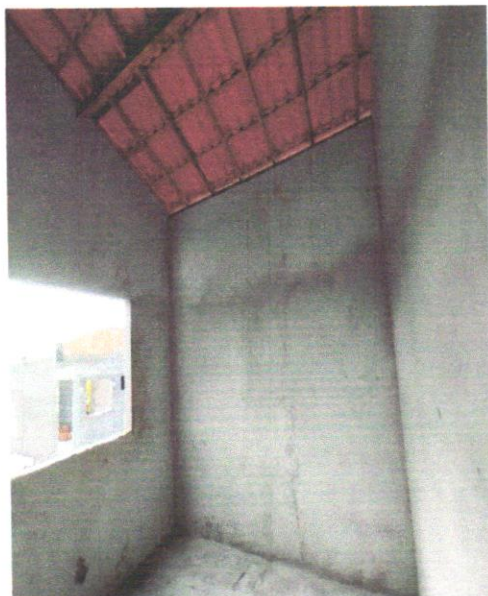

REBOCO



Antônio Carlos M. da S. Nascimento
Gestor de Contratos - SEINFRA
CREA/BA 052242940-8

ROBERTO DE MELO Assinado de forma digital
por ROBERTO DE MELO
CONCEIÇÃO:05157581599
581599 Dados: 2026.04.27
14:48:49 -03'00'





PREFEITURA MUNICIPAL DE SANTALUZ



OBJETO: CONSTRUÇÃO DE 30 UNIDADES HABITACIONAIS PARA FAMÍLIAS DE BAIXA RENDA NO MUNICÍPIO DE SANTALUZ/BAHIA.

CONCORRÊNCIA ELETRÔNICA Nº 002/2024 - PROCESSO ADMINISTRATIVO Nº 187/2024

PERÍODO: 01/04/2026 À 24/04/2026

ECKO CONSTRUTORA

RELATÓRIO FOTOGRÁFICO - BM 09

CONTRAPISO



CONTRAPISO



SELADOR



SELADOR



Antônio Carlos M. de S. Nascimento
Gestor de Contratos - SEINFRA
CREA/BA.052242940-3

ROBERTO DE
MELO
CONCEIÇÃO:05
157581599

Assinado de forma digital
por ROBERTO DE MELO
CONCEIÇÃO:05157581599
Dados: 2026.04.27
14:49:01 -03'00'





PREFEITURA MUNICIPAL DE SANTALUZ

OBJETO: CONSTRUÇÃO DE 30 UNIDADES HABITACIONAIS PARA FAMÍLIAS DE BAIXA RENDA NO MUNICÍPIO DE SANTALUZ/BAHIA.

CONCORRÊNCIA ELETRÔNICA Nº 002/2024 - PROCESSO ADMINISTRATIVO Nº 187/2024

PERÍODO: 01/04/2026 À 24/04/2026

ECKO CONSTRUTORA



RELATÓRIO FOTOGRÁFICO - BM 09

PISO CERÂMICO



PISO CERÂMICO

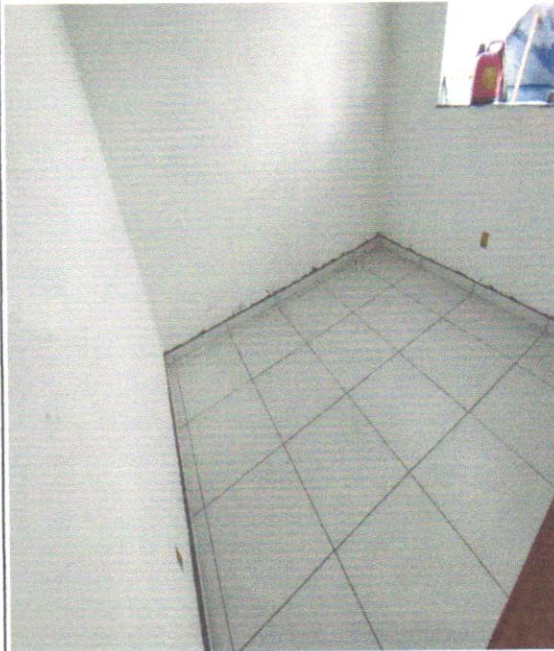

PISO CERÂMICO



PISO CERÂMICO



Antônio Carlos M. da S. Nascimento
Gestor de Centrais - SEINFRA
CREA-BA 053242940-8

ROBERTO DE MELO
CONCEIÇÃO:0515
7581599

Assinado de forma digital
por ROBERTO DE MELO
CONCEIÇÃO:05157581599
Dados: 2026.04.27 14:49:12
-03'00'





PREFEITURA MUNICIPAL DE SANTALUZ

OBJETO: CONSTRUÇÃO DE 30 UNIDADES HABITACIONAIS PARA FAMÍLIAS DE BAIXA RENDA NO MUNICÍPIO DE SANTALUZ/BAHIA.

CONCORRÊNCIA ELETRÔNICA Nº 002/2024 - PROCESSO ADMINISTRATIVO Nº 187/2024

PERÍODO: 01/04/2026 À 24/04/2026

ECKO CONSTRUTORA



RELATÓRIO FOTOGRÁFICO - BM 09

RUFO



MADEIRAMENTO



TELHAMENTO

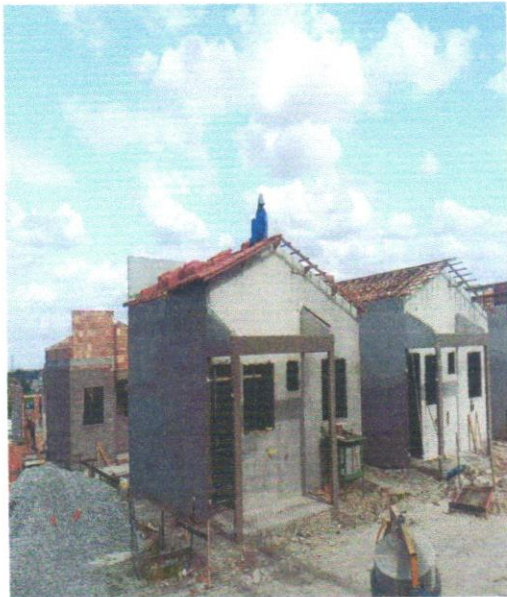

Antônio Carlos M. da S. Nascimento
Gestor de Contratos - SEINFRA
CREA/BA 052242940-8

ROBERTO DE
MELO
CONCEIÇÃO: 0
5157581599

Assinado de forma digital
por ROBERTO DE MELO
CONCEIÇÃO: 05157581599
Dados: 2026.04.27
14:49:25 -03'00'



Usuário:
Data emissão:
09/04/2026
Horário: 10:17:45



PREFEITURA MUNICIPAL DE RIACHÃO DO JACUIPE

ESTADO DA BAHIA

14.043.269/0001-60

DR. ÁLVARO COVA, 217 - TÉRREO - CENTRO - Riachão do Jacuípe - Bahia

CERTIDÃO NEGATIVA DE DÉBITOS MUNICIPAIS

Certidão N.º 18569

Certifico eu, Autoridade Administrativa deste Prefeitura, que revendo os arquivos e demais documentos desta repartição, NÃO ENCONTREI nenhum débito sob a responsabilidade do contribuinte abaixo:

CNPJ / CPF	19.846.470/0001-07
Razão social / Nome	ECKO CONSTRUTORA LTDA
Inscrição municipal	003.121/001-16
Endereço	ALEXANDRE CARNEIRO FIGUEREDO, 75, CENTRO
Complemento	SALA 06
Município	Riachão do Jacuípe

Ressalva a Fazenda Municipal o direito de cobrar quaisquer débitos que venham ser apurados após o fornecimento desta. O referido é verdade e dou fé.

Gerada em	09/04/2026 10:17:45
Emitida em	09/04/2026 10:17:45
Válida até	08/07/2026
Chave de validação	5e08D3DCA7E8941eFE8f

Verifique a autenticidade dessa certidão acessando o portal:
<https://e-contrib.com.br/portal-contribuinte/riachaodojacuipe/mobiliario/validacao-cnd>

Jazon Emerson de Souza Ferreira
Coordenador Fazendário





Certidão Negativa de Débitos Tributários

(Emitida para os efeitos dos arts. 113 e 114 da Lei 3.956 de 11 de dezembro de 1981 - Código Tributário do Estado da Bahia)

Certidão Nº: 20261530302

RAZÃO SOCIAL	
ANDREA DE OLIVEIRA LIMA LTDA	
INSCRIÇÃO ESTADUAL	CNPJ
	19.846.470/0001-07

Fica certificado que não constam, até a presente data, pendências de responsabilidade da pessoa física ou jurídica acima identificada, relativas aos tributos administrados por esta Secretaria.

Esta certidão engloba todos os seus estabelecimentos quanto à inexistência de débitos, inclusive os inscritos na Dívida Ativa, de competência da Procuradoria Geral do Estado, ressalvado o direito da Fazenda Pública do Estado da Bahia cobrar quaisquer débitos que vierem a ser apurados posteriormente.

Emitida em 01/04/2026, conforme Portaria nº 918/99, sendo válida por 60 dias, contados a partir da data de sua emissão.

**AUTENTICIDADE DESTE DOCUMENTO PODE SER COMPROVADA NAS INSPETORIAS FAZENDÁRIA
OU VIA INTERNET, NO ENDEREÇO <http://www.sefaz.ba.gov.br>**

Válida com a apresentação conjunta do cartão original de inscrição no CPF ou no CNPJ da
Secretaria da Receita Federal do Ministério da Fazenda.





MINISTÉRIO DA FAZENDA
Secretaria da Receita Federal do Brasil
Procuradoria-Geral da Fazenda Nacional

**CERTIDÃO NEGATIVA DE DÉBITOS RELATIVOS AOS TRIBUTOS FEDERAIS E À DÍVIDA
ATIVA DA UNIÃO**

Nome: ECKO CONSTRUTORA LTDA
CNPJ: 19.846.470/0001-07

Ressalvado o direito de a Fazenda Nacional cobrar e inscrever quaisquer dívidas de responsabilidade do sujeito passivo acima identificado que vierem a ser apuradas, é certificado que não constam pendências em seu nome, relativas a créditos tributários administrados pela Secretaria da Receita Federal do Brasil (RFB) e a inscrições em Dívida Ativa da União (DAU) junto à Procuradoria-Geral da Fazenda Nacional (PGFN).

Esta certidão é válida para o estabelecimento matriz e suas filiais e, no caso de ente federativo, para todos os órgãos e fundos públicos da administração direta a ele vinculados. Refere-se à situação do sujeito passivo no âmbito da RFB e da PGFN e abrange inclusive as contribuições sociais previstas nas alíneas 'a' a 'd' do parágrafo único do art. 11 da Lei nº 8.212, de 24 de julho de 1991.

A aceitação desta certidão está condicionada à verificação de sua autenticidade na Internet, nos endereços <<http://rfb.gov.br>> ou <<http://www.pgfn.gov.br>>.

Certidão emitida gratuitamente com base na Portaria Conjunta RFB/PGFN nº 1.751, de 2/10/2014.

Emitida às 14:43:23 do dia 27/02/2026 <hora e data de Brasília>.

Válida até 26/08/2026.

Código de controle da certidão: **09F4.25D5.E8D7.7DF7**

Qualquer rasura ou emenda invalidará este documento.





PODER JUDICIÁRIO
JUSTIÇA DO TRABALHO

CERTIDÃO NEGATIVA DE DÉBITOS TRABALHISTAS

Nome: ECKO CONSTRUTORA LTDA (MATRIZ E FILIAIS)

CNPJ: 19.846.470/0001-07

Certidão n°: 35020840/2026

Expedição: 29/03/2026, às 10:11:00

Validade: 25/09/2026 - 180 (cento e oitenta) dias, contados da data de sua expedição.

Certifica-se que **ECKO CONSTRUTORA LTDA (MATRIZ E FILIAIS)**, inscrito(a) no CNPJ sob o n° **19.846.470/0001-07**, **NÃO CONSTA** como inadimplente no Banco Nacional de Devedores Trabalhistas.

Certidão emitida com base nos arts. 642-A e 883-A da Consolidação das Leis do Trabalho, acrescentados pelas Leis ns.º 12.440/2011 e 13.467/2017, e no Ato 01/2022 da CGJT, de 21 de janeiro de 2022. Os dados constantes desta Certidão são de responsabilidade dos Tribunais do Trabalho.

No caso de pessoa jurídica, a Certidão atesta a empresa em relação a todos os seus estabelecimentos, agências ou filiais.

A aceitação desta certidão condiciona-se à verificação de sua autenticidade no portal do Tribunal Superior do Trabalho na Internet (<http://www.tst.jus.br>).

Certidão emitida gratuitamente.

INFORMAÇÃO IMPORTANTE

Do Banco Nacional de Devedores Trabalhistas constam os dados necessários à identificação das pessoas naturais e jurídicas inadimplentes perante a Justiça do Trabalho quanto às obrigações estabelecidas em sentença condenatória transitada em julgado ou em acordos judiciais trabalhistas, inclusive no concernente aos recolhimentos previdenciários, a honorários, a custas, a emolumentos ou a recolhimentos determinados em lei; ou decorrentes de execução de acordos firmados perante o Ministério Público do Trabalho, Comissão de Conciliação Prévia ou demais títulos que, por disposição legal, contiver força executiva.



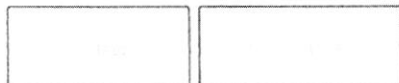

Certificado de Regularidade do FGTS - CRF

Inscrição: 19.846.470/0001-07
Razão Social: ECKO CONSTRUTORA LTDA
Endereço: RUA ALEXANDRE CARNEIRO FIGUEIREDO 75 SALA 06 / CENTRO / RIACHAO DO JACUIPE / BA / 44640-000

A Caixa Econômica Federal, no uso da atribuição que lhe confere o Art. 7, da Lei 8.036, de 11 de maio de 1990, certifica que, nesta data, a empresa acima identificada encontra-se em situação regular perante o Fundo de Garantia do Tempo de Serviço - FGTS.

O presente Certificado não servirá de prova contra cobrança de quaisquer débitos referentes a contribuições e/ou encargos devidos, decorrentes das obrigações com o FGTS.

Validade: 29/03/2026 a 27/04/2026

Certificação Número: 2026032901462143916009

Informação obtida em 01/04/2026 10:51:28

A utilização deste Certificado para os fins previstos em Lei esta condicionada a verificação de autenticidade no site da Caixa:
www.caixa.gov.br



Voltar

Imprimir



Certificado de Regularidade do FGTS - CRF

Inscrição: 19.846.470/0001-07
Razão Social: ECKO CONSTRUTORA LTDA
Endereço: RUA ALEXANDRE CARNEIRO FIGUEIREDO 75 SALA 06 / CENTRO /
RIACHAO DO JACUIPE / BA / 44640-000

A Caixa Econômica Federal, no uso da atribuição que lhe confere o Art. 7, da Lei 8.036, de 11 de maio de 1990, certifica que, nesta data, a empresa acima identificada encontra-se em situação regular perante o Fundo de Garantia do Tempo de Serviço - FGTS.

O presente Certificado não servirá de prova contra cobrança de quaisquer débitos referentes a contribuições e/ou encargos devidos, decorrentes das obrigações com o FGTS.

Validade: 17/04/2026 a 16/05/2026

Certificação Número: 2026041705042143916002

Informação obtida em 28/04/2026 08:39:41

A utilização deste Certificado para os fins previstos em Lei esta condicionada a verificação de autenticidade no site da Caixa:
www.caixa.gov.br



MINISTÉRIO DA FAZENDA
SECRETARIA ESPECIAL DA RECEITA FEDERAL DO BRASIL
Recibo de Entrega da Declaração de Débitos e Créditos Tributários Federais - DCTFWeb

CNPJ/CPF	19.846.470/0001-07
Nome	ECKO CONSTRUTORA LTDA
Período de apuração	03/2026
Declaração Retificadora	Não
Identificação da apuração de débitos	147403014 / Reinf CP 40076603010 / eSocial

Totalização dos tributos apurados no período

Tributos	Débitos Apurados	Saldo a Pagar
Contribuição Previdenciária Segurados	R\$ 607,58	R\$ 0,00
Contribuição Previdenciária Patronal	R\$ 1.608,37	R\$ 0,00
Contribuição para Outras Entidades e Fundos	R\$ 433,84	R\$ 0,00
Contribuições Diversas	R\$ 0,00	R\$ 0,00
COFINS	R\$ 0,00	R\$ 0,00
COSIRF	R\$ 0,00	R\$ 0,00
CPSS	R\$ 0,00	R\$ 0,00
CSLL	R\$ 0,00	R\$ 0,00
CSRF	R\$ 0,00	R\$ 0,00
IOF	R\$ 0,00	R\$ 0,00
IPI	R\$ 0,00	R\$ 0,00
IRPJ	R\$ 0,00	R\$ 0,00
IRRF	R\$ 0,00	R\$ 0,00
PIS	R\$ 0,00	R\$ 0,00
RET/Pagamento Unificado	R\$ 0,00	R\$ 0,00
TOTAL	R\$ 2.649,79	R\$ 0,00

O presente Recibo de Entrega da DCTFWeb contém a transcrição da Ficha Resumo da referida declaração, que constitui confissão de dívida, de forma irrevogável, dos tributos declarados. Fica o declarante ciente de que os tributos declarados na DCTFWeb e não pagos serão enviados para inscrição em Dívida Ativa da União, conforme o disposto no parágrafo 2º do artigo 5º do Decreto-Lei nº 2.124, de 13 de junho de 1984, combinado com a Portaria MF nº 118, de 28 de junho de 1984, estando o declarante sujeito ainda a:

- 1) Sobre os tributos não pagos ou não recolhidos nos prazos legais incidirão multa e juros de mora, nos termos do art. 61 da Lei nº 9.430, de 27 de dezembro de 1996, combinado com o art. 35 da Lei nº 8.212, de 24 de julho de 1991;
- 2) inclusão no Cadastro Informativo de Créditos não Quitados do Setor Público Federal (CADIN), impedindo operações de crédito com recursos públicos, a concessão de incentivos fiscais e financeiros e a celebração de convênios e similares que envolvam desembolso de recursos públicos e respectivos aditamentos (Lei nº 10.522, de 19 de julho de 2002);
- 3) encaminhamento ao Ministério Público Federal de Representação Fiscal para Fins Penais nos casos que, em tese, tenha ocorrido crime contra a ordem tributária ou contra a previdência social, por deixar de recolher, no prazo legal, valor de tributo ou de contribuição social, descontado ou cobrado, na qualidade de sujeito passivo de obrigação e que deveria recolher aos cofres públicos (Lei nº 8.137, de 27 de dezembro de 1990 e Código Penal).

No caso de falta de apresentação ou de apresentação de declaração com incorreções ou omissões, o contribuinte ficará sujeito às multas previstas no artigo 32-A da Lei nº 8.212, de 1991, e no art. 7º da Lei nº 10.426, de 24 de abril de 2002.

Não surtirão efeitos as retificações de informações prestadas na DCTFWeb que pretendam excluir ou reduzir débitos:

- enviados para inscrição em Dívida Ativa da União, sejam eles saldos a pagar ou valores apurados em procedimento de auditoria interna;
- incluídos em parcelamento deferido;
- que tenham sido objeto de declaração de compensação não passível de retificação ou cancelamento.

Também não surtirão efeitos as retificações de débitos de tributos em relação aos quais o sujeito passivo tenha sido objeto de procedimento fiscal e/ou nos casos em que a apresentação da declaração ocorra após o prazo decadencial.

Dados do Representante da Pessoa Jurídica

Nome	JACQUELINE DE OLIVEIRA LIMA
CPF	814.761.245-15
Telefone	-



DCTFWeb recebida via Internet pelo Agente Receptor SERPRO em 17/04/2026 19:09:38

Nº do recibo de entrega 0000050000470242684



**MINISTÉRIO DA FAZENDA
SECRETARIA ESPECIAL DA RECEITA FEDERAL DO BRASIL
RELATÓRIO DA DECLARAÇÃO COMPLETA - DCTFWeb**

Nome do Contribuinte	ECKO CONSTRUTORA LTDA	CNPJ	19.846.470/0001-07
Período apuração	03/2026	Número do Recibo	50000470242684
Data/Hora da Transmissão	17/04/2026 19:09:38	Identificação da Apuração de Débitos	147403014 / Reinf CP 40076603010 / eSocial

Dados Iniciais

Classificação Tributária	99-Pessoas Jurídicas em Geral
Missão Diplomática ou Repartição Consular	0 - Sem acordo
Ausência de Fatos Geradores	Não

Endereço

Logradouro	ALEXANDRE CARNEIRO FIGUEIREDO	Número	75
Complemento	SALA 06	Bairro/Distrito	CENTRO
Município	RIACHAO DO JACUIPE	UF	BA
CEP	44640000	Telefone	7532641426
Correio Eletrônico	ECKOCONSTRUTORA2016@HOTMAIL.COM		

Dados do Representante do Contribuinte e do Responsável pelo Preenchimento

Representante	JACQUELINE DE OLIVEIRA LIMA	CPF	81476124515
Telefone	00000000		
Correio Eletrônico	-		
Responsável pelo Preenchimento	ANDREA DE OLIVEIRA LIMA		
CPF	01550937545	CRC	-
UF	-	Telefone	4834611000
Correio Eletrônico	eckoconstrutora@gmail.com		

Débito Apurado e Crédito Vinculado

Código da Receita	1170-01	Descrição	CP TERCEIROS - SALÁRIO EDUCAÇÃO
CNO	90.015.46171/71	CNPJ Prest/Incorp /SCP	-
Período Apuração Débito	03/2026		
Débito Apurado	20,56		
Deduções	Retenção Lei 9711/98: 20,56		
Saldo a Pagar	0,00		

Débito Apurado e Crédito Vinculado

Código da Receita	1181-01	Descrição	CP TERCEIROS - SENAI
CNO	90.015.46171/71	CNPJ Prest/Incorp /SCP	-
Período Apuração Débito	03/2026		
Débito Apurado	8,22		
Deduções	Retenção Lei 9711/98: 8,22		
Saldo a Pagar	0,00		

Débito Apurado e Crédito Vinculado

Código da Receita	1184-01	Descrição	CP TERCEIROS - SESI
CNO	90.015.46171/71	CNPJ Prest/Incorp /SCP	-
Período Apuração Débito	03/2026		
Débito Apurado	12,34		
Deduções	Retenção Lei 9711/98: 12,34		
Saldo a Pagar	0,00		



Débito Apurado e Crédito Vinculado

Código da Receita	1176-01	Descrição	CP TERCEIROS - INCRA
CNO	90.015.46171/71	CNPJ Prest/Incorp /SCP	-
Período Apuração Débito	03/2026		
Débito Apurado	1,64		
Deduções	Retenção Lei 9711/98: 1,64		
Saldo a Pagar	0,00		

Débito Apurado e Crédito Vinculado

Código da Receita	1200-01	Descrição	CP TERCEIROS - SEBRAE
CNO	90.015.46171/71	CNPJ Prest/Incorp /SCP	-
Período Apuração Débito	03/2026		
Débito Apurado	4,93		
Deduções	Retenção Lei 9711/98: 4,93		
Saldo a Pagar	0,00		

Débito Apurado e Crédito Vinculado

Código da Receita	1646-01	Descrição	CP PATRONAL - GILRAT AJUSTADO
CNO	90.015.46171/71	CNPJ Prest/Incorp /SCP	-
Período Apuração Débito	03/2026		
Débito Apurado	12,34		
Deduções	Retenção Lei 9711/98: 12,34		
Saldo a Pagar	0,00		

Débito Apurado e Crédito Vinculado

Código da Receita	1138-01	Descrição	CP PATRONAL - EMPREGADOS/AVULSOS
CNO	90.015.46171/71	CNPJ Prest/Incorp /SCP	-
Período Apuração Débito	03/2026		
Débito Apurado	164,53		
Deduções	Retenção Lei 9711/98: 164,53		
Saldo a Pagar	0,00		

Débito Apurado e Crédito Vinculado

Código da Receita	1170-01	Descrição	CP TERCEIROS - SALÁRIO EDUCAÇÃO
Período Apuração Débito	03/2026		
Débito Apurado	166,45		
Deduções	Retenção Lei 9711/98: 166,45		
Saldo a Pagar	0,00		

Débito Apurado e Crédito Vinculado

Código da Receita	1181-01	Descrição	CP TERCEIROS - SENAI
Período Apuração Débito	03/2026		
Débito Apurado	66,58		
Deduções	Retenção Lei 9711/98: 66,58		
Saldo a Pagar	0,00		



Débito Apurado e Crédito Vinculado

Código da Receita	1184-01	Descrição	CP TERCEIROS - SESI
Período Apuração Débito	03/2026		
Débito Apurado	99,87		
Deduções	Retenção Lei 9711/98: 99,87		
Saldo a Pagar	0,00		

Débito Apurado e Crédito Vinculado

Código da Receita	1176-01	Descrição	CP TERCEIROS - INCRA
Período Apuração Débito	03/2026		
Débito Apurado	13,31		
Deduções	Retenção Lei 9711/98: 13,31		
Saldo a Pagar	0,00		

Débito Apurado e Crédito Vinculado

Código da Receita	1200-01	Descrição	CP TERCEIROS - SEBRAE
Período Apuração Débito	03/2026		
Débito Apurado	39,94		
Deduções	Retenção Lei 9711/98: 39,94		
Saldo a Pagar	0,00		

Débito Apurado e Crédito Vinculado

Código da Receita	1646-01	Descrição	CP PATRONAL - GILRAT AJUSTADO
Período Apuração Débito	03/2026		
Débito Apurado	99,87		
Deduções	Retenção Lei 9711/98: 99,87		
Saldo a Pagar	0,00		

Débito Apurado e Crédito Vinculado

Código da Receita	1138-01	Descrição	CP PATRONAL - EMPREGADOS/AVULSOS
Período Apuração Débito	03/2026		
Débito Apurado	1.331,63		
Deduções	Retenção Lei 9711/98: 1.331,63		
Saldo a Pagar	0,00		

Débito Apurado e Crédito Vinculado

Código da Receita	1082-01	Descrição	CP SEGURADOS - EMPREGADOS/AVULSO
Período Apuração Débito	03/2026		
Débito Apurado	607,58		
Deduções	Retenção Lei 9711/98: 607,58		
Saldo a Pagar	0,00		





Detalhe da Guia Emitida

Empregador: 19.846.470 Nome Empregador: ECKO CONSTRUTORA LTDA

Qtd. Trabalhadores FGTS: 4 Origem: Gestão de Guias

Vencimento da Guia: 20/04/2026

Total Parcelado: 0,00

Total da Guia (FGTS): 598,45

Número da Guia: 0126041733300999-9 Data Emissão: 17/04/2026 19:13:29 (Brasília) Emitida por: 19.846.470/0001-07 - ECKO CONSTRUTORA

Relação de Trabalhadores

Estabelecimento: 19.846.470/0001-07

Tomador: Sem Tomador

Comp. Apuração	Comp. Referência	Nome Trabalhador	Matrícula	CPF	Categoria	Vencimento	Tipo Depósito	Base Remuneração Total	Valor FGTS na Guia	Juros	Atualiz. Monetária	Multa	Total	
03/2026		ADILSON DOS SANTOS SILVA	1000000070	018.178.655-95	101	20/04/2026	Mensal	1.652,20	132,17	0,00	0,00	0,00	132,17	
03/2026		JOAO VITOR SOARES DA SILVA	1000000068	077.317.655-12	101	20/04/2026	Mensal	3.500,00	280,00	0,00	0,00	0,00	280,00	
03/2026		VAGNER SANTOS REIS	1000000071	133.078.655-60	101	20/04/2026	Mensal	1.505,97	120,47	0,00	0,00	0,00	120,47	
Total do Tomador								Sem Tomador	6.658,17	532,64	0,00	0,00	0,00	532,64
Total do Estabelecimento								19.846.470/0001-07	6.658,17	532,64	0,00	0,00	0,00	532,64
Total FGTS									7.480,84	598,45	0,00	0,00	0,00	598,45





Detalhe da Guia Emitida

Empregador: 19.846.470 Nome Empregador: ECKO CONSTRUTORA LTDA

Qtd. Trabalhadores FGTS: 4 Origem: Gestão de Guias

Vencimento da Guia: 20/04/2026

Total Parcelado:

0,00

Total da Guia (FGTS):

598,45

Número da Guia: 0126041733300999-9 Data Emissão: 17/04/2026 19:13:29 (Brasília) Emitida por: 19.846.470/0001-07 - ECKO CONSTRUTORA

Relação de Trabalhadores

Estabelecimento: 90.015.46171/71

Tomador: Sem Tomador

Comp. Apuração	Comp. Referência	Nome Trabalhador	Matrícula	CPF	Categoria	Vencimento	Tipo Depósito	Base Remuneração Total	Valor FGTS na Guia	Juros	Atualiz. Monetária	Multa	Total	
03/2026		LUAN MENEZES DE JESUS	1000000072	096.660.195-58	101	20/04/2026	Mensal	822,67	65,81	0,00	0,00	0,00	65,81	
							Total do Tomador	Sem Tomador	822,67	65,81	0,00	0,00	0,00	65,81
							Total do Estabelecimento	90.015.46171/71	822,67	65,81	0,00	0,00	0,00	65,81
							Total FGTS		7.480,84	598,45	0,00	0,00	0,00	598,45





Detalhe da Guia Emitida

Empregador: 19.846.470 **Nome Empregador:** ECKO CONSTRUTORA LTDA **Qtd. Trabalhadores FGTS:** 4 **Origem:** Gestão de Guias
Vencimento da Guia: 20/04/2026 **Total Parcelado:** 0,00 **Total da Guia (FGTS):** 598,45
Número da Guia: 0126041733300999-9 **Data Emissão:** 17/04/2026 19:13:29 (Brasília) **Emitida por:** 19.846.470/0001-07 - ECKO CONSTRUTORA

Relação de Categorias

Estabelecimento:		19.846.470/0001-07									
Comp. Apuração	Categoria	Qtd. Trabalhadores	Base Remuneração Total	FGTS Mensal na Guia	FGTS Rescisório na Guia	Ind. Compensatória na Guia	Juros	Atualiz. Monetária	Multa	Total	
03/2026	101	3	6.658,17	532,64	0,00	0,00	0,00	0,00	0,00	532,64	
Total do Estabelecimento		19.846.470/0001-07	6.658,17	532,64	0,00	0,00	0,00	0,00	0,00	532,64	

Estabelecimento:		90.015.46171/71									
Comp. Apuração	Categoria	Qtd. Trabalhadores	Base Remuneração Total	FGTS Mensal na Guia	FGTS Rescisório na Guia	Ind. Compensatória na Guia	Juros	Atualiz. Monetária	Multa	Total	
03/2026	101	1	822,67	65,81	0,00	0,00	0,00	0,00	0,00	65,81	
Total do Estabelecimento		90.015.46171/71	822,67	65,81	0,00	0,00	0,00	0,00	0,00	65,81	

Total FGTS										
			7.480,84	598,45	0,00	0,00	0,00	0,00	0,00	598,45

Descrição das categorias:

- 101 - Empregado - Geral, inclusive o empregado público da administração direta ou indireta contratado pela CLT
- 102 - Empregado - Trabalhador rural por pequeno prazo da Lei 11.718/2008
- 103 - Empregado - Aprendiz
- 104 - Empregado - Doméstico
- 105 - Empregado - Contrato a termo firmado nos termos da Lei 9.601/1998
- 106 - Trabalhador temporário - Contrato nos termos da Lei 6.019/1974
- 107 - Empregado - Contrato de trabalho Verde e Amarelo - sem acordo para antecipação mensal da multa rescisória do FGTS
- 108 - Empregado - Contrato de trabalho Verde e Amarelo - com acordo para antecipação mensal da multa rescisória do FGTS
- 111 - Empregado - Contrato de trabalho intermitente
- 201 - Trabalhador avulso portuário
- 202 - Trabalhador avulso não portuário
- 301 - Servidor público titular de cargo efetivo, magistrado, ministro do Tribunal de Contas, conselheiro de Tribunal de Contas e membro do Ministério Público
- 302 - Servidor público ocupante de cargo exclusivo em comissão
- 303 - Exercente de mandato eletivo
- 304 - Servidor público exercente de mandato eletivo, inclusive com exercício de cargo em comissão
- 305 - Servidor público indicado para conselho ou órgão deliberativo, na condição de representante do governo, órgão ou entidade da administração pública
- 306 - Servidor público contratado por tempo determinado, sujeito a regime administrativo especial definido em lei própria
- 307 - Militar
- 308 - Conscrito
- 309 - Agente público - Outros
- 310 - Servidor público eventual
- 311 - Ministros, juízes, procuradores, promotores ou oficiais de justiça à disposição da Justiça Eleitoral
- 312 - Auxiliar local
- 401 - Dirigente Sindical - Informação prestada pelo sindicato
- 410 - Trabalhador cedido/exercício em outro órgão/juiz auxiliar - Informação prestada pelo cessionário/destino
- 701 - Contribuinte individual - Autônomo em geral, exceto se enquadrado em uma das demais categorias de contribuinte individual
- 711 - Contribuinte individual - Transportador autônomo de passageiros
- 712 - Contribuinte individual - Transportador autônomo de carga
- 721 - Contribuinte individual - Diretor não empregado, com FGTS
- 722 - Contribuinte individual - Diretor não empregado, sem FGTS
- 723 - Contribuinte individual - Empresário, sócio e membro de conselho de administração ou fiscal
- 731 - Contribuinte individual - Cooperado que presta serviços por intermédio de cooperativa de trabalho
- 734 - Contribuinte individual - Transportador cooperado que presta serviços por intermédio de cooperativa de trabalho
- 738 - Contribuinte individual - Cooperado filiado a cooperativa de produção
- 741 - Contribuinte individual - Microempreendedor individual
- 751 - Contribuinte individual - Magistrado classista temporário da Justiça do Trabalho ou da Justiça Eleitoral que seja aposentado de qualquer regime previdenciário
- 761 - Contribuinte individual - Associado eleito para direção de cooperativa, associação ou entidade de classe de qualquer natureza ou finalidade, bem como o síndico ou administrador eleito para exercer atividade de direção condominial, desde que recebam remuneração
- 771 - Contribuinte individual - Membro de conselho tutelar, nos termos da Lei 8.069/1990
- 781 - Ministro de confissão religiosa ou membro de vida consagrada, de congregação ou de ordem religiosa
- 901 - Estagiário
- 902 - Médico residente
- 903 - Bolsista, nos termos da Lei 8.966/1994
- 904 - Participante de curso de formação, como etapa de concurso público, sem vínculo de emprego/estatutário
- 906 - Atleta não profissional em formação que recebe bolsa





Detalhe da Guia Emitida

Empregador: 19.846.470 Nome Empregador: ECKO CONSTRUTORA LTDA

Vencimento da Guia: 20/04/2026

Número da Guia: 0126041733300999-9 Data Emissão: 17/04/2026 19:13:29 (Brasília)

Total Parcelado:

Qtd. Trabalhadores FGTS:

0,00

4 Origem: Gestão de Guias

Total da Guia (FGTS):

598,45

Emitida por: 19.846.470/0001-07 - ECKO CONSTRUTORA

Relação de Estabelecimentos

Comp. Apuração	Estabelecimento	Qtd. Trabalhadores	Base Remuneração Total	FGTS Mensal na Guia	FGTS Rescisório na Guia	Ind. Compensatória na Guia	Juros	Atualiz. Monetária	Multa	Total
03/2026	19.846.470/0001-07	3	6.658,17	532,64	0,00	0,00	0,00	0,00	0,00	532,64
03/2026	90.015.46171/71	1	822,67	65,81	0,00	0,00	0,00	0,00	0,00	65,81
		Total FGTS	7.480,84	598,45	0,00	0,00	0,00	0,00	0,00	598,45





Detalhe da Guia Emitida

Empregador: 19.846.470 Nome Empregador: ECKO CONSTRUTORA LTDA Qtd. Trabalhadores FGTS: 4 Origem: Gestão de Guias
Vencimento da Guia: 20/04/2026 Total Parcelado: 0,00 Total da Guia (FGTS): 598,45
Número da Guia: 0126041733300999-9 Data Emissão: 17/04/2026 19:13:29 (Brasília) Emitida por: 19.846.470/0001-07 - ECKO CONSTRUTORA

Relação de Tipos de Valor

Estabelecimento: 19.846.470/0001-07

Comp. Apuração	Tipo de Valor	Qtd. Trabalhadores	Base Remuneração Total	FGTS Mensal na Guia	FGTS Rescisório na Guia	Ind. Compensatória na Guia	Juros	Atualiz. Monetária	Multa	Total
03/2026	11 - FGTS mensal	3	6.215,24	497,21	0,00	0,00	0,00	0,00	0,00	497,21
03/2026	12 - FGTS 13º salário	1	442,93	35,43	0,00	0,00	0,00	0,00	0,00	35,43
Total do Estabelecimento		19.846.470/0001-07	6.658,17	532,64	0,00	0,00	0,00	0,00	0,00	532,64

Estabelecimento: 90.015.46171/71

Comp. Apuração	Tipo de Valor	Qtd. Trabalhadores	Base Remuneração Total	FGTS Mensal na Guia	FGTS Rescisório na Guia	Ind. Compensatória na Guia	Juros	Atualiz. Monetária	Multa	Total
03/2026	11 - FGTS mensal	1	822,67	65,81	0,00	0,00	0,00	0,00	0,00	65,81
Total do Estabelecimento		90.015.46171/71	822,67	65,81	0,00	0,00	0,00	0,00	0,00	65,81
Total FGTS			7.480,84	598,45	0,00	0,00	0,00	0,00	0,00	598,45





Detalhe da Guia Emitida

Empregador: 19.846.470 Nome Empregador: ECKO CONSTRUTORA LTDA Qtd. Trabalhadores FGTS: 4 Origem: Gestão de Guias
Vencimento da Guia: 20/04/2026 Total Parcelado: 0,00 Total da Guia (FGTS): 598,45
Número da Guia: 0126041733300999-9 Data Emissão: 17/04/2026 19:13:29 (Brasília) Emitida por: 19.846.470/0001-07 - ECKO CONSTRUTORA

Relação de Tomadores de Serviço

Tomador:	Sem Tomador									
Comp. Apuração	Qtd. Trabalhadores	Base Remuneração Total	FGTS Mensal na Guia	FGTS Rescisório na Guia	Ind. Compensatória na Guia	Juros	Atualiz. Monetária	Multa	Total	
03/2026	4	7.480,84	598,45	0,00	0,00	0,00	0,00	0,00	598,45	
	Total FGTS	7.480,84	598,45	0,00	0,00	0,00	0,00	0,00	598,45	



Pagar este documento até

09/04/2026

às 21:59:59 (Brasília)

Valor a recolher

740,27

CPF/CNPJ do Empregador
19.846.470

Nome/Razão Social do Empregador
ECKO CONSTRUTORA LTDA

Núm. de Pág.
1

Identificador
0126040931459589-5

Tag
19846470 02/2026 MENSAL

Composição do Documento

Informações de recolhimentos do FGTS

Competência	Quantidade Trabalhadores	FGTS Mensal	FGTS Rescisório	Indenização Compensatória	Encargos FGTS	Total
02/2026	4	669,29	0,00	0,00	70,98	740,27
Total FGTS:		669,29	0,00	0,00	70,98	740,27

Informações de recolhimentos do Consignado

Não há informações de recolhimentos do Consignado

Total da Guia: **740,27**

Observações

Data de geração da Guia: 09/04/2026 às 14:29:33 - Página 1/1
O detalhamento da guia pode ser consultado através do endereço <https://fgtsdigital.sistema.gov.br>



PIX Copia e Cola:

Payload Location:



Comprovante de pagamento Pix

09/04/2026 - 18:45:33

Valor: R\$ 740,27

Dados de quem recebeu

Nome: CEF MATRIZ

CPF/CNPJ: 00.360.305/0001-04

Instituição: CAIXA ECONOMICA FEDERAL

Dados do pagamento

Tipo: Pix

Valor: R\$ 740,27

Vencimento: 09/04/2026

Identificador: 16006e220e4249a8ac46e846b39ca838

Data do débito: 09/04/2026 - 18:45:25

Número de controle: E60746948202604092144A3576ZnZrDI

Dados de quem pagou

Nome: ANAIVANIA FERREIRA DE SOUZA

CPF: ***.937.065-**

Esta transação foi feita via App Bradesco

Autenticação

nIDqIUH cG7jynIM eQBLECQJ LpvB94vP w@YHV4VF IGRmUash #m4I 69EH Ekwt03jx axcdJLF6 xj4DagPH I@nzUqEM FKR4MVB
UkxjveD #uWQRw#W 3WBPrda vRpfby* 9R97UVYM xDYN#CA#B Co3vuL4R zK3Q4Wly N6pYVFV s3wkiQPV 00229956 04357402 7

Telefones de contato

4002 0022 - Capitais e regiões metropolitanas
0800 570 0022 - Demais localidades

SAC - Alô Bradesco
0800 704 8383

Ouvidoria Bradesco
0800 727 9933

